



10^e RÉGIMENT.

1914.

Infanterie Française Algérienne.

1914. N. de Constantine.

1915. C. de Constantine.

1917. C. de Ouedje.

1918. B. de Bouffles.

1919. C. de Coligny.

1920. C. de Tlemcen.

1921. C. de Blouza.

1922. C. de Cheloua.

1923. B. de Boumerdes.

En la ville d'ALGER DE FRANCE en 1901.





16^e LA REINE.

1664.

Profil.

Plaque.

Grand: le Roi.

Autres personnes :

1664. R. de Bourbon.

1704. R. de Sully.

1665. R. de Noailles.

1711. R. d'Antin.

1671. R. de Colbas.

1714. R. de Toul.

1686. R. de Capponville.

1721. R. de Saxe.

1691. C. de Champeville.

1726. R. de Duras.

1704. R. de Choiseul.

1731. C. de Noailles.





2^e LA PERE.

1854.

Articles réglementés de Marseille.

Prohibés.

1855. Antibes.

1875. N. de Colpe.

1885. N. de La Seyne.

1895. Ch. de Cassan.

1855. N. de Bormes.

1875. N. de Bordo.

1885. N. de Bordo.

1895. N. de Foscar.

1895. N. de Bormes.



Blason des Bourbonnais



Blason des Bourbons propriétaires

1793 à 1830.

1793 à 1830.



1^{er} ROYAL BOURBONNAIN,

Créé par le Roi Louis en 1793.

uniforme.

Blanc à la Sol.

Accessoires blancs :

1793. B. de France.

1794. B. d'Alsace.

1795. B. de Vendée.

1796. B. de Saône.

1798. B. de Savoie.

1799. C. d'Alsace.

1799. B. de Brno.

1799. B. de Gênes.





DE BOEREN.

1867.

1867-1868.

- 1867. Den Oeffening.
- 1868. Prijs der Landt.
- 1869. Gansse in Skerpen.
- 1870. Den de Boeren.



4^e BELGIQUE.

1987.



1987. C. de Basse.

1987. C. de Jean-Benoit.

1987. W. de Vervaeke.

1987. C. de Basse.

1987. C. de Basse.

1987. Pape.

1987. C. de Leuvenpoort.

1987. W. de Looze.

1987. Ch. de Chapuis.



Armoiries d'Armoiries,



Maison des Comtes de Bourgogne

1714 & 1715.

1716 & 1717.



4^e BOURGOGNE.

1660.



1661. C. de Bourgogne.

1662. G. de la Roche.

1663. H. de Sully.

1664. H. de Sully.

1665. P. de Sully.

1666. C. d'Orléans.

1667. H. de Sully.

1668. G. de Sully.

1669. G. de Sully.

1670. H. de Sully.

1671. C. de Sully.

1672. G. de Sully.

Impérial Provinces.

Marine des provinces impériales.

1792 à 1804.

1804 à 1815.



ROYAUME DES NAPOLÉONIENS. 1804

Président.

Président.

Ministère de la Guerre.

Ministère de la Marine :

- | | |
|-----------------------|-------------------------|
| 1804. Lannes. | 1804. C. de Colchester. |
| 1805. N. de Saubert. | 1805. G. de Bourdon. |
| 1806. C. de Mallo. | 1806. N. de Saubert. |
| 1807. N. de Trévi. | 1807. G. de Bourdon. |
| 1808. G. de Bismarck. | 1808. C. de Colchester. |
| 1809. H. de Weymuth. | 1809. C. de Clermont. |
| 1810. C. de Saubert. | 1810. N. de Saubert. |





1^{re} BRETAGNE.

1644.

- 1701. M. d'Allegre.
- 1702. M. de Vannes.
- 1703. M. de Sables.
- 1704. M. de Sables.
- 1705. M. de Sables.

- 1706. C. de M.
- 1707. C. de Saint-Vallier.
- 1708. M. de Collet.
- 1709. M. de Bopart.
- 1710. C. de Clermont.
- 1711. C. de Sables.





18^e LA COURONNE. 1891.

Provinces.

Division.

Nom et de l'Etat.

Nom de l'Etat.

1891. M. de Guelles.

1892. M. de Guelles.

1893. M. de Guelles.

1894. M. de Guelles.

1895. M. de Saint-André.

1896. M. de Polignac.

1897. G. de Fosse.

1898. C. de Polignac.

1899. M. de Chassel.

1900. G. d'Arden.

1901. C. de Polignac.

1902. G. de Montigny.





20^e PERCE.

1836.

1765. R. de Carignan.

1788. Ch. de Basse.

1824. C. de Séverac.

1799. R. de Grey.

1871. R. de Rolland.

1768. Maréchal, com. de Polignac.

1888. R. de Ligneres.

gen.

1776. R. de Goussier.

1764. R. de Beaumont.

1798. R. de Chérel.

1798. R. de Bérigol.

Est le nom de **GARDES DE LORRAINE** en 1768.



Empereur d'Autriche.

Mars des états généraux préparatoires.

1791 à 1792.

1792 à 1793.

21^e ARDÉE.

1800.

Députés.

1795. M. d'Alton-Lessing.
1796. C. de Salm-Fleury.
1797. Chabroux.
1798. M. de Salm.
1799. M. de Salm.
1800. M. de Foy.
1801. M. de Salm.

1795. M. de Salm.
1796. C. d'Alton-Lessing.
1797. C. d'Alton-Lessing.
1798. M. de Salm.
1799. C. de Salm.
1800. M. de Salm.
1801. M. de Salm.
1802. M. de Salm.



1^{er} RÉGIMENT.

1834.

Armes réglementaires usuelles de l'époque.

1831. N. de Ghendreau.

1788. C. de Lamoignon.

1832. G. de Sauréon.

1789. C. de Comtepy.

1833. N. d'Alcazar.

1788. C. de Bouchesmortel.

1834. N. d'Alcazar.

1788. Ch. d'Alcazar.

1834. N. de la Clotte.

1788. N. de Bouchesmortel.

1788. Saint-Éloi de Grand.

1788. C. de Bouchesmortel.

Publié le jour de DÉCEMBRE 1834.



13^e RÉGIMENT.

1851.

1761. B. de Verdun.

1762. B. de Verdun.

1763. B. de Verdun.

1764. B. de Metz.

1765. B. de Valenciennes.

1761. C. de Verdun.

1762. C. d'Orléans.

1763. B. d'Orléans.

1764. B. de Valenciennes.

1765. B. de la Rochelle.

1766. C. de Montcaumon.

Orléans le 20 Mars 1851.



28^e LA SARRÉ.

1891.

1881. B. de La Ferté.
 1882. B. de La Ferté.
 1883. C. de Bréquey.
 1884. C. de Vandrey.
 1885. C. d'Autry.
 1886. C. d'Autry.

1781. C. de Bréquey.
 1782. C. de Mailletou.
 1783. C. de Lamoignon.
 1784. B. de Trémouhant.
 1785. B. de Trémouhant.
 1786. C. Dupont.





22^e RÉGIMENT.

1588.

1588. Co. de Brézay.

1593. Military Company.

1595. Co. de Brézay.

1597. Co. de Brézay.

1598. Co. de Brézay.

1599. Co. de Launay.

1600. Co. de Brézay.

1601. Co. de Brézay.

Fait le jour de SCHEUCHZEE en 1788.



THE NEW YORK
PUBLIC LIBRARY
571109
ASTOR, LENOX AND
TILDEN FOUNDATION
1887

en
1764



GENDARMES D'ORLÉANS.

Capitaine : le Duc d'Orléans.

Capitaines lieutenants :

- 1647. Comte de Montignac.
- 1667. Comte de Beauvau.
- 1690. Comte de Sassenage.
- 1694. Comte de Saint-Christophe.
- 1703. Marquis de Mauny.
- 1734. Marquis d'Estréhan.
- 1742. Comte de Saint-André.
- 1748. Marquis d'Oisy.
- 1759. Marquis de Boissy.
- 1761. Comte de Jeaucourt.





GENDARMES DE BERRY.

Capitaine : le Roi.

Capitaines lieutenants :

- 1690. Marquis de Virville,
- 1702. Marquis de Bruslard.
- 1703. Marquis de la Messelière.
- 1706. Marquis de Roquelaure.
- 1708. Marquis de Ryans.
- 1712. Marquis de Crécy.
- 1718. Marquis de Pellevé.
- 1733. Marquis du Muy.
- 1738. Marquis de Mailly.
- 1742. Marquis de la Chèze.
- 1748. Comte d'Houdetot.
- 1761. Marquis de Preissac.



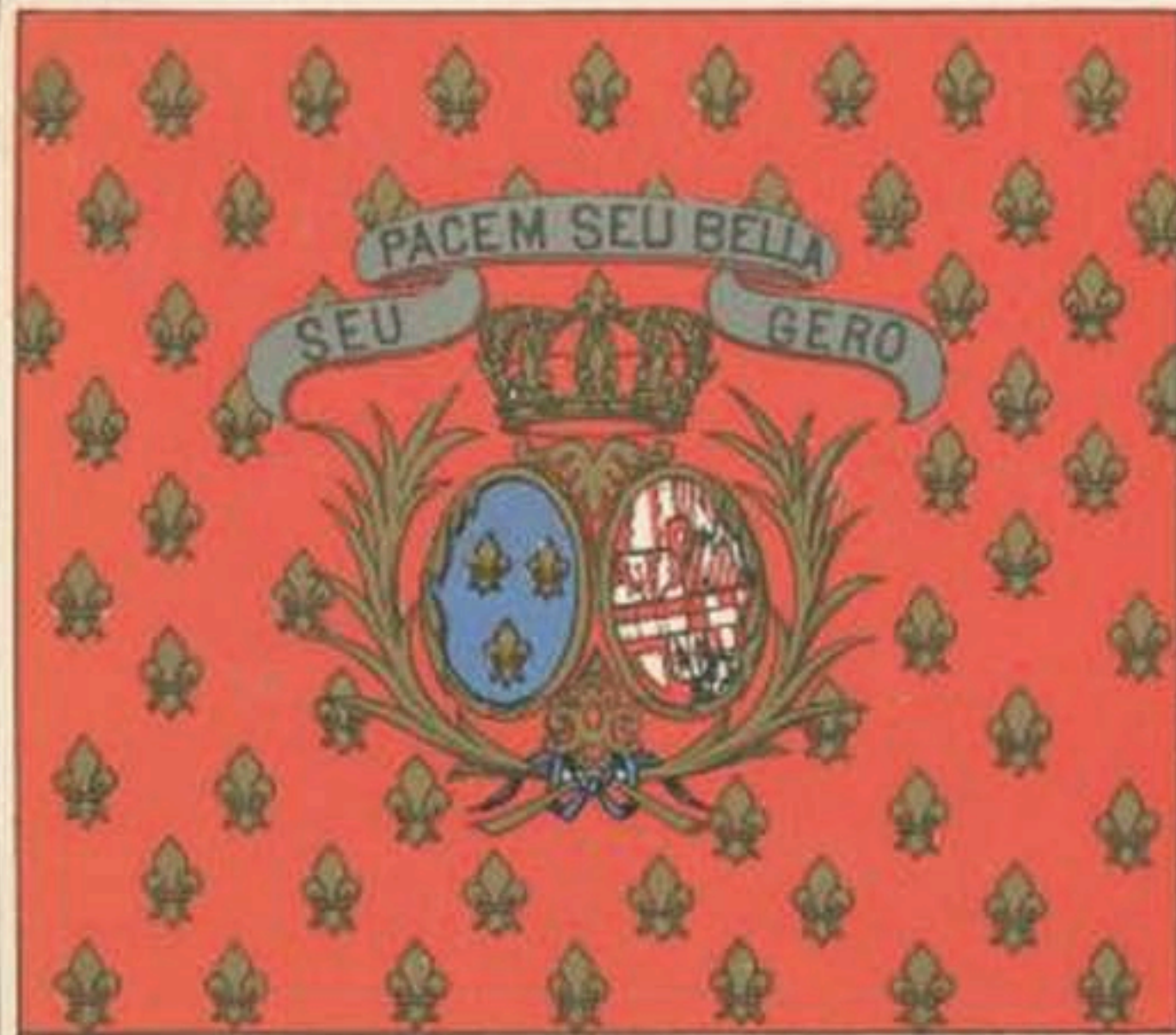

GENDARMES DE LA REINE

Capitaine : La Reine.

Capitaines lieutenants :

- 1661. Marquis de Garo.
- 1677. Marquis de Lannion.
- 1693. Marquis de Lanmary.
- 1702. Marquis de Vertilly.
- 1705. Marquis de Tournemine.
- 1709. Marquis de Moustier Mérinville.
- 1719. Marquis de Mérinville.
- 1741. Marquis de Choiseul Beaupré.
- 1744. Baron de Montmorency.
- 1748. Comte de Montmorency Fos-
sense.
- 1762. Comte de Saint-Chamans.



PHALI STIPITE



GENDARMES DE BRETAGNE.

Capitaine : le Roi.

Capitaines lieutenants :

- 1690. Marquis de Virieu.
- 1698. Comte de Mortagne.
- 1701. Marquis de Gassion.
- 1704. Marquis de Belzunce.
- 1712. Marquis de Trudaine.
- 1730. Beaupoil de Saint-Aulaire.
- 1738. Marquis de Marivault.
- 1744. Marquis de Colbert Chabannais.
- 1748. Comte de Lutzelbourg.
- 1749. Comte d'Argouges.
- 1761. Marquis de Castellane.
- 1762. Marquis de Montesquieu.



TEM AUC THOR



GENDARMES D'ANJOU.

Capitaine : le Roi.

Capitaines lieutenants :

- 1669. Marquis de Genlis.
- 1696. Comte de Beaujeu.
- 1703. Marquis de Latour.
- 1715. Marquis de Saint-Pierre.
- 1725. Comte de Saulx Tavannes.
- 1735. Baron de Montmorency.
- 1745. Marquis du Coudray.
- 1748. Comte de Flavigny.
- 1760. Marquis de Lyons.
- 1762. Marquis d'Houdetot.





GENDARMES ANGLAIS DU ROI

Capitaine : le Roi.

Capitaines lieutenants :

- 1667. G. Hamilton d'Albercorne.
- 1678. Comte de la Guette.
- 1689. Ch. de Crosly.
- 1692. Ch. de Béthonas.
- 1693. Marquis de Béthisy.
- 1706. Ch. de Forbin Jeanson.
- 1715. Marquis de Verderonne.
- 1726. Marquis de Pontchartrain.
- 1740. Comte de Blet.
- 1745. Marquis de Colbert Lignières.
- 1748. Vicomte de Courteauter.
- 1755. Comte de Launoy.
- 1761. Comte de Custine.



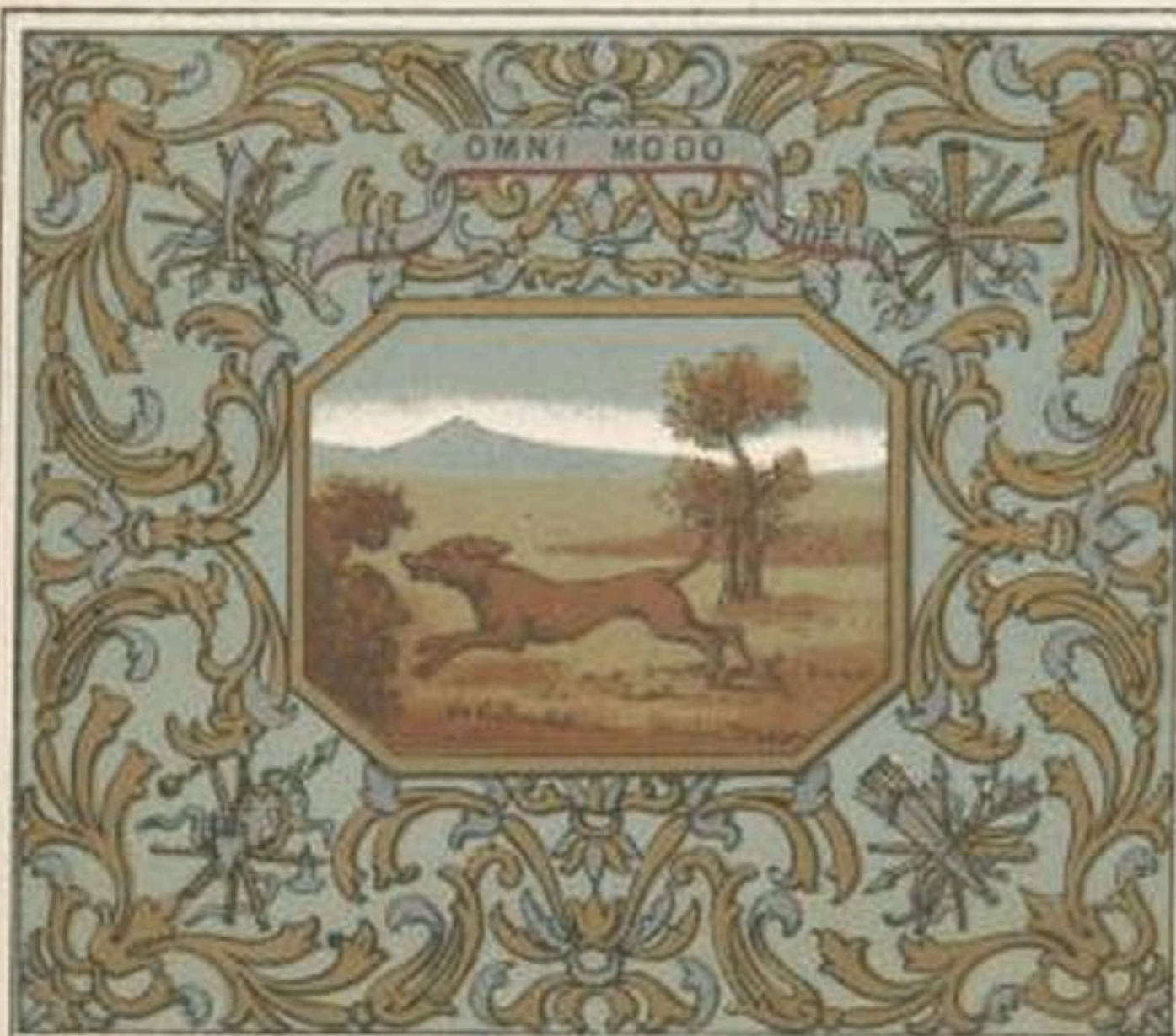

GENDARMES ÉCOSSOIS DU ROI

Capitaine : le Roi.

Capitaines lieutenants :

1492. Jean Stuart d'Aubigny.

 1625. Marquis de Huntley.
 1648. Duc d'York.
 1665. Bailli d'Hautesenille.
 1676. Marquis de Simiane.
 1682. Marquis de Mouy.
 1692. Larochehoucalt, comte de
 Roucy.
 1707. L. de Mailly, Marquis de Nesles
 1714. Comte de Mailly.
 1733. Comte de Mailly Rubempré.
 1742. Comte de Mailly Haucourt.
 1750. Marquis de Mailly.
 1770. Marquis de Castries.



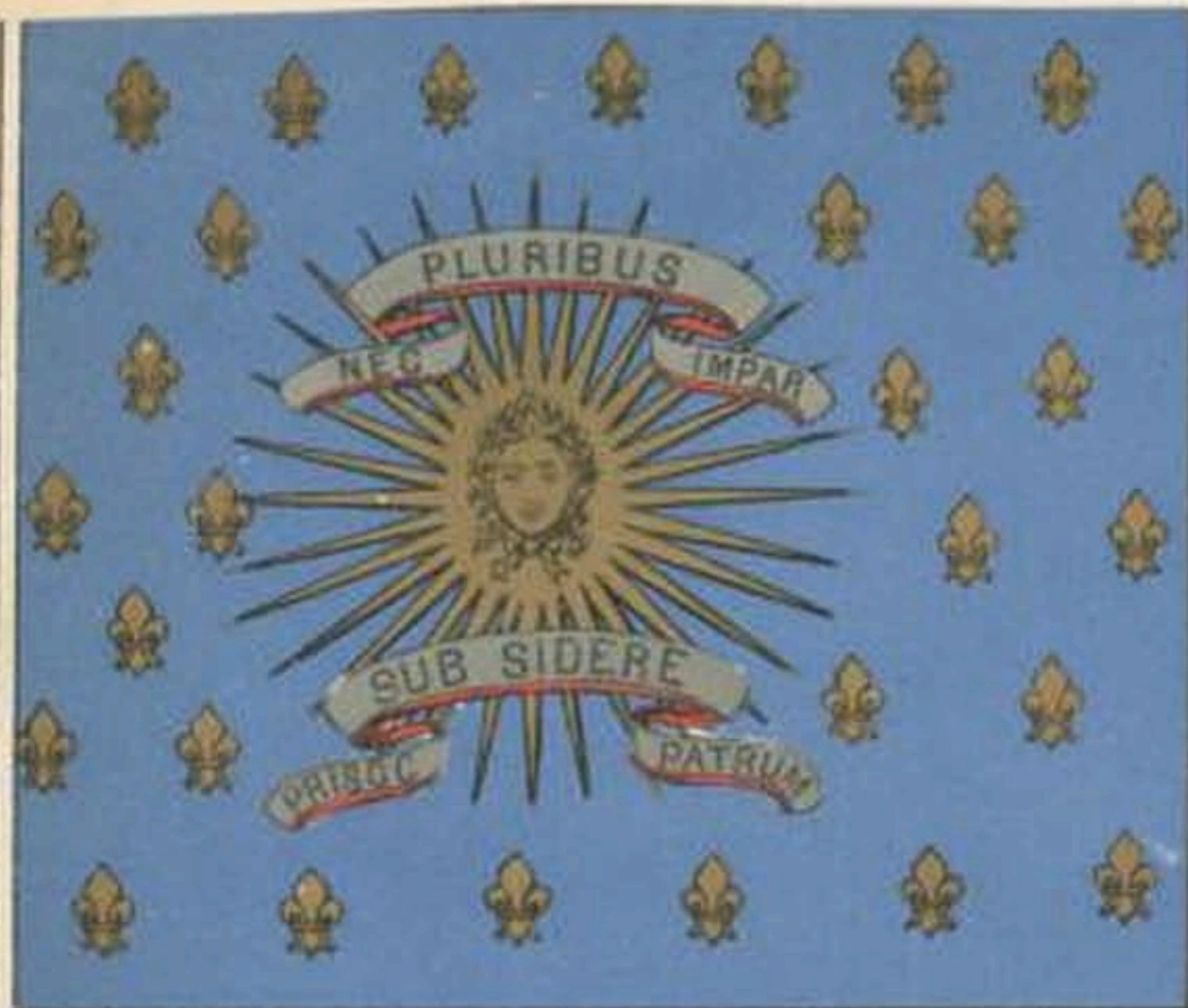

GENDARMES DE FLANDRES DU ROI.

Capitaine : le Roi.

Capitaines lieutenants :

- 1673. Comte de Marcin.
- 1698. Ch. de Larochefoucault.
- 1716. Comte de Tavannes Sault.
- 1723. Comte de Chatellux.
- 1734. Ch. d'Aguesseau.
- 1744. Marquis de Montchal.
- 1747. Marquis de Lespérout.
- 1759. Comte de Lordat.
- 1760. Marquis Destutt de Tracy.
- 1762. Comte d'Aigreville.

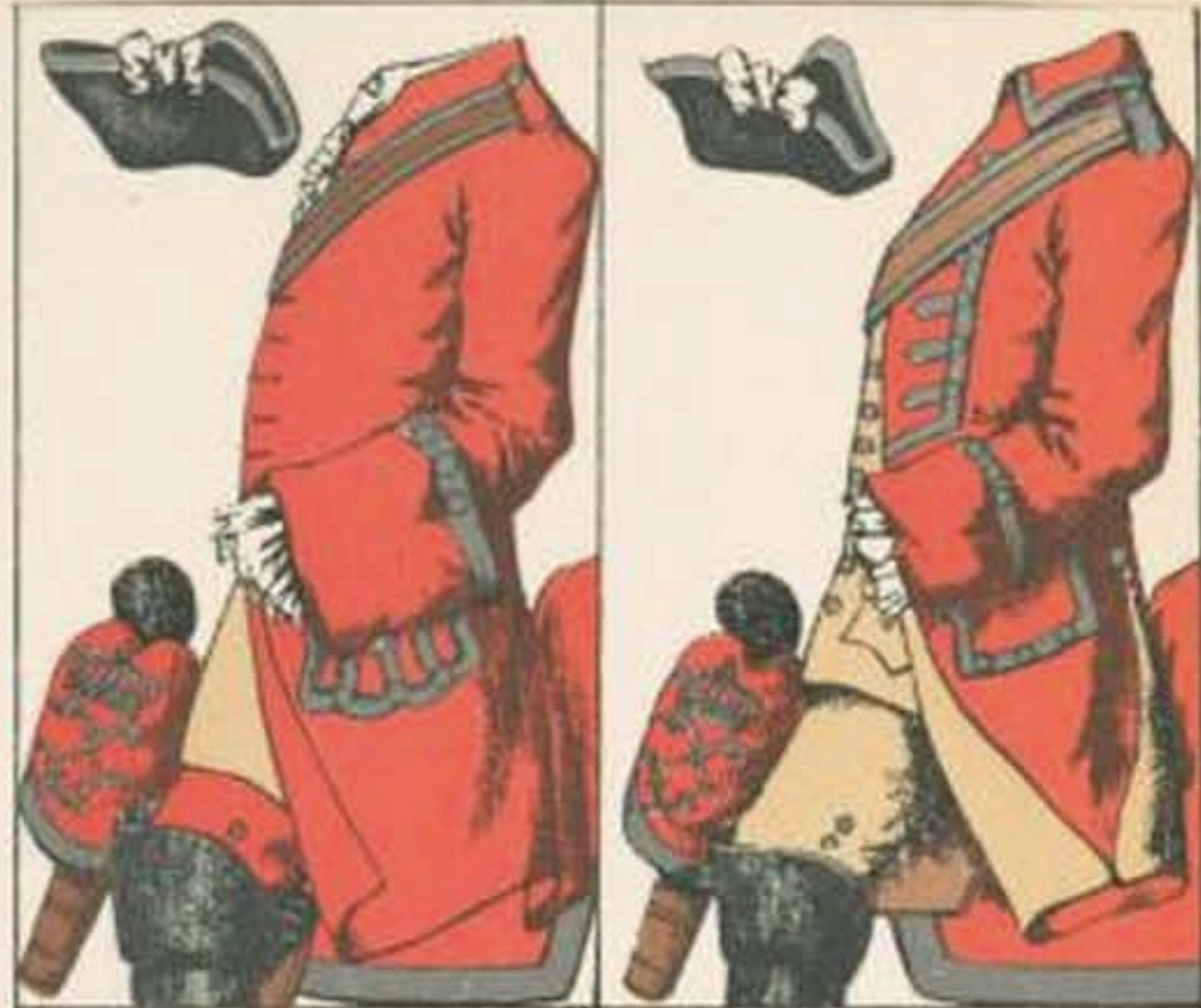

PERICULA



GENDARMES DAUPHIN.

Capitaine : le Dauphin.

Capitaines lieutenants :

1685 Comte de Rochefort.

1669. Marquis de Latrousse.

1690. Ch. de Soyecourt.

1690 Comte d'Estaing.

1473. Comte de Jonzac.

1738. Marquis de Tillières.

1744. Marquis de Drosménil.

1748. Marquis de Rouillé du Coudray.

1764. Baron de Choiseul Buffière.

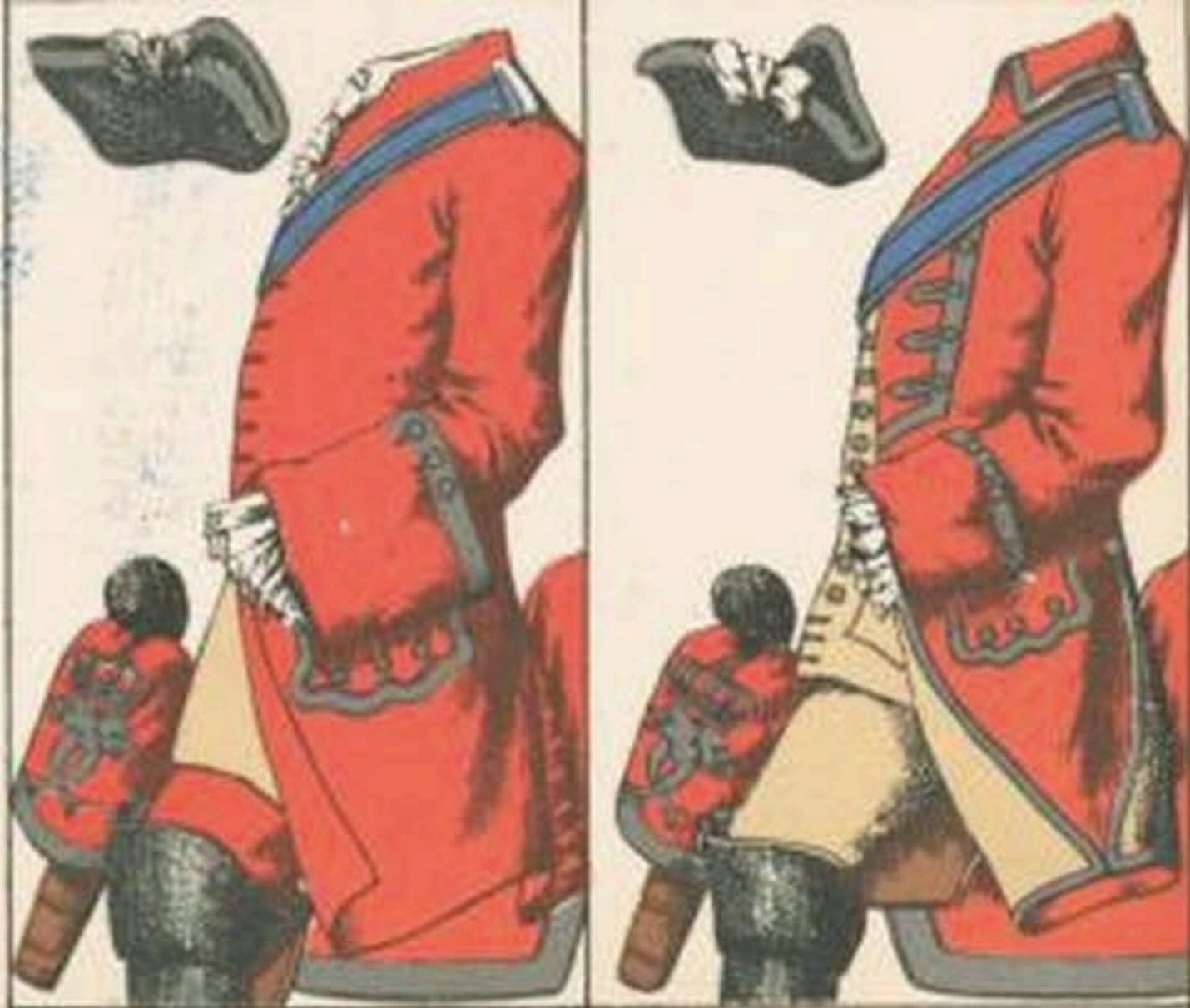



EA



EST



FIDV CIA



GENTIS



Comp. des **CENT GARDES SUISSES**
ORDINAIRES DU CORPS DU ROI.

Capitaines colonels :

- 1481.
- 1496. Louis de Menton.
- 1506. Guillaume de La Marck.
- 1536. Robert de La Marck, duc de Bouillon.
- 1574. Charles, duc de Bouillon.
- 1595. Henri, duc de Bouillon.
- 1632. J. de Souillac.
- 1655. Marquis de Wardes.
- 1678. Marquis de Tilladet.
- 1688. Michel Letellier, Marquis de Courtenvaux.
- 1734. Marquis de Courtenvaux.





Comp. des **GRENADIERS** à cheval

DE LA MAISON DU ROI.

Capitaines :

1676. Marquis de Villemeur-Riotor.

1678. Marquis de Riotor.

1691. Marquis de Villemeur.

1705. Marquis de Creil de Soisy.

1730. Marquis de Creil.

1744. Bailli de Grille.

1759. Marquis de Lugeac.

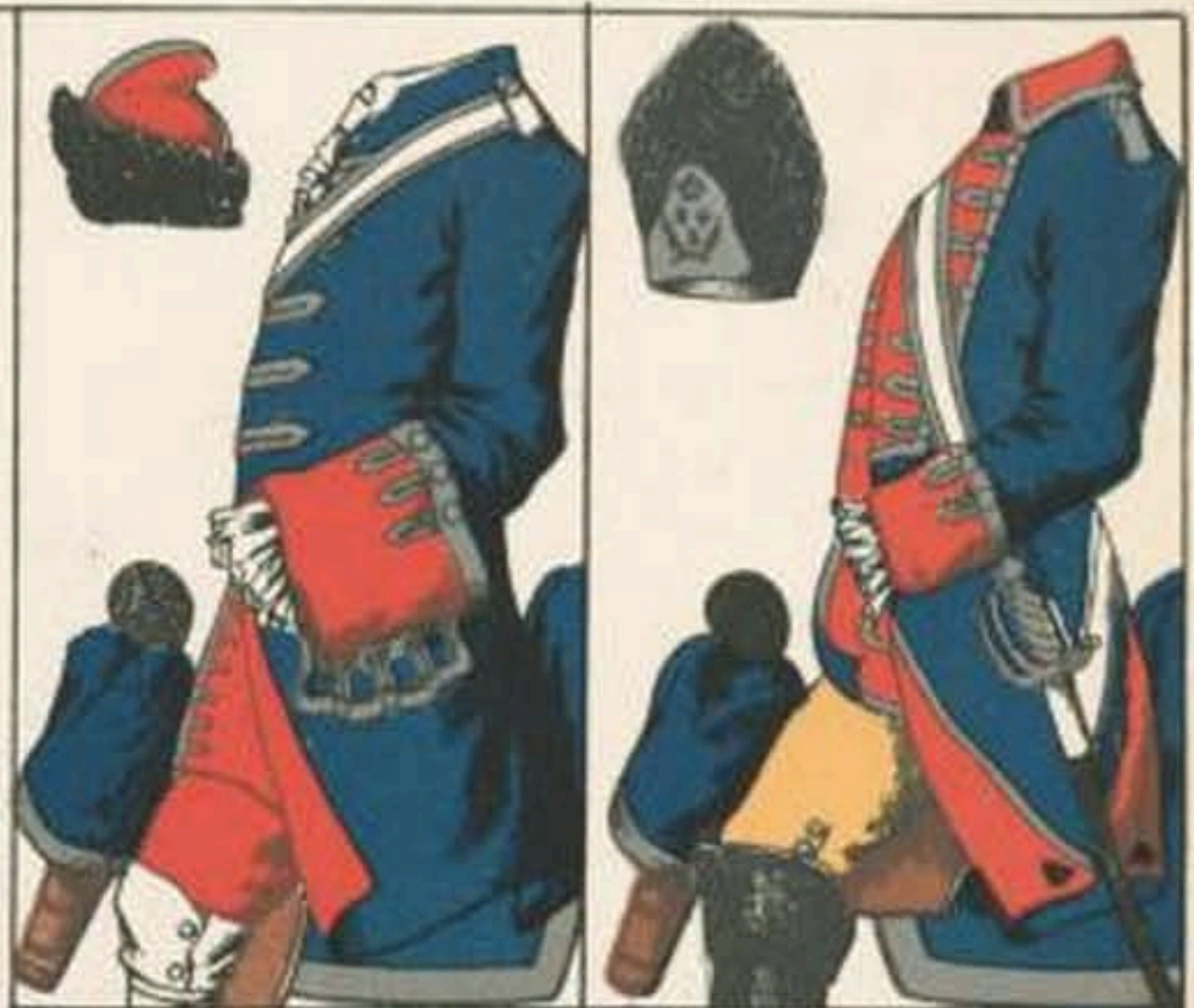

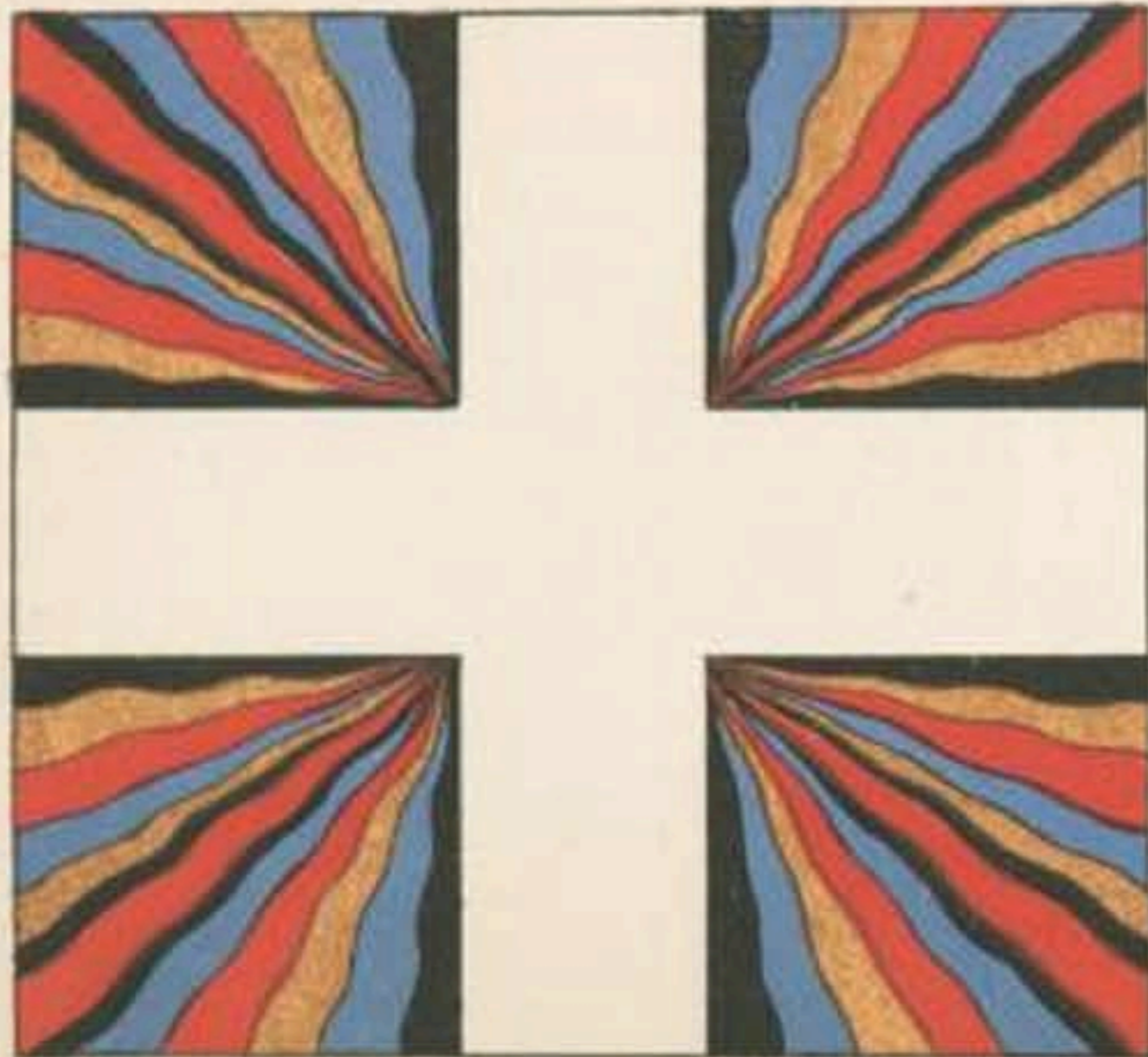

Régiment des **GARDES SUISSES.**

Colonels :

- 1616. Gaspard Galati.
- 1620. Hussy de Glaris.
- 1628. Greder de Soleure.
- 1637. Freuller de Glaris.
- 1653. Hussy.
- 1654. Laurent d'Estayer.
- 1686. Pierre Stoppa.
- 1701. Maurice Wagner.
- 1702. Reynold de Fribourg.
- 1721. Baron de Besenwald.
- 1736. Comte d'Erlach.
- 1742. Baron de Castellas.
- 1743. Baron de Zurlauben.



JUBET IRATUS



Compagnie des GENDARMES

DE LA GARDE ORDINAIRE DU ROI.

Capitaine : le Roi.

Capitaines lieutenants :

- 1602. Gilles de Souvré.
- 1615. Jean de la Palice.
- 1632. François de l'Hôpital.
- 1647. G. de Coligny.
- 1651. César Phébus d'Albret.
- 1666. Louis de la Salle.
- 1673. Fr. de Rohan-Soubise.
- 1703. Hercule de Rohan.
- 1734. Prince de Soubise.





GARDES DU CORPS DU ROI.

2^e COMPAGNIE FRANÇAISE.

Capitaines :

- 1473. Jean de Blosset.
- 1479. Claude de La Châtre.
-
- 1592. Marquis de Choiseul-Praslin.
- 1611. Duc de Tresmes.
- 1635. Marquis de Gesvres.
- 1646. Léon duc de Gesvres.
- 1669. Chevalier de Lauzun.
- 1673. Duc de Luxembourg.
- 1695. François, duc de Villeroi.
- 1734. Louis, duc de Villeroi.
- 1758. Gabriel, duc de Villeroi.

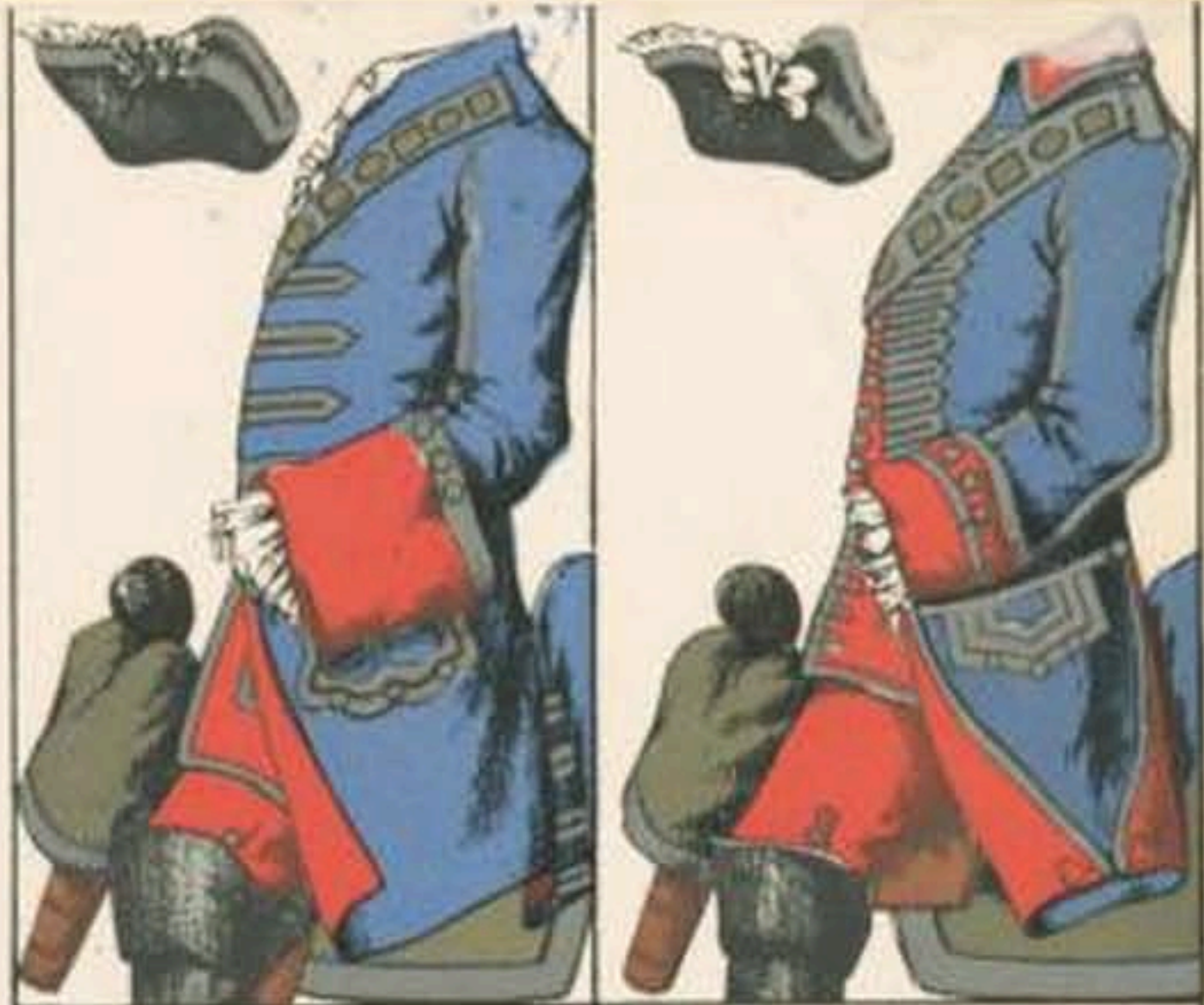



GARDES DU CORPS DU ROI.

3^e COMPAGNIE FRANÇAISE.

Capitaines :

1516. De Chavigny.
.....
1627. Marquis de Brézé.
1632. Duc d'Aumont.
1651. Marquis de Villequier.
1669. Marquis de Rochefort.
1676. Comte de Lorges.
1703. Duc d'Harcourt.
1747. Duc d'Harcourt.
1757. Duc de Luxembourg.
1764. Prince de Tingry.

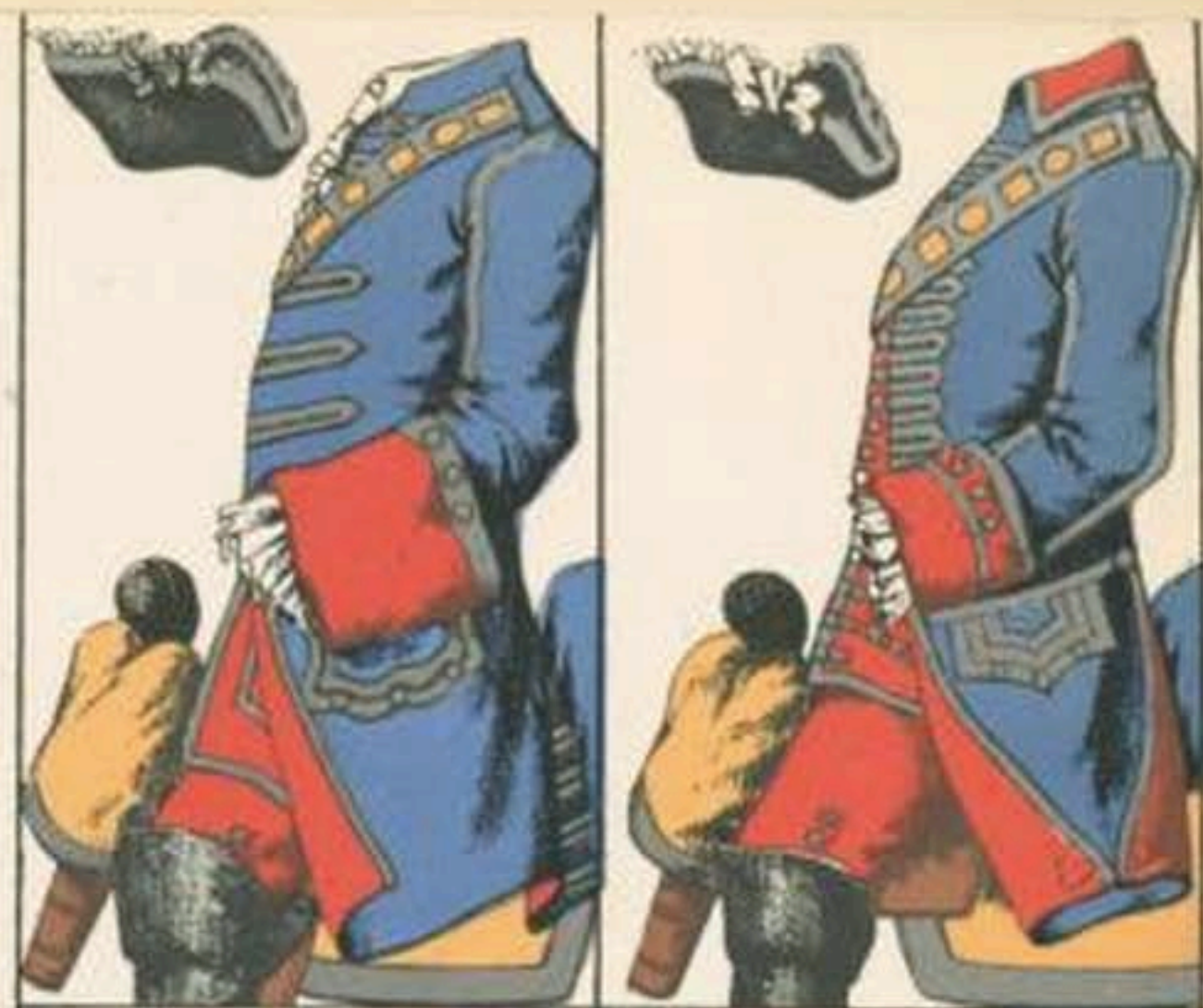



GARDES DU CORPS DU ROI.

1^{re} COMPAGNIE ÉCOSSAISE.

Capitaines :

1440. Robert Patilloch.

 1599. D'Esparbès de Lussan.
 1608. Marquis de Montespan.
 1612. Chevalier d'Estourmel.
 1616. Chevalier de la Vieuville.
 1623. G. de Simiane.
 1642. F. de Simiane.
 1650. F. de Rochechouart.
 1651. Duc de Noailles.
 1678. Jules de Noailles.
 1707. Adrien de Noailles.
 1731. Louis de Noailles.
 1758. Duc d'Ayen.

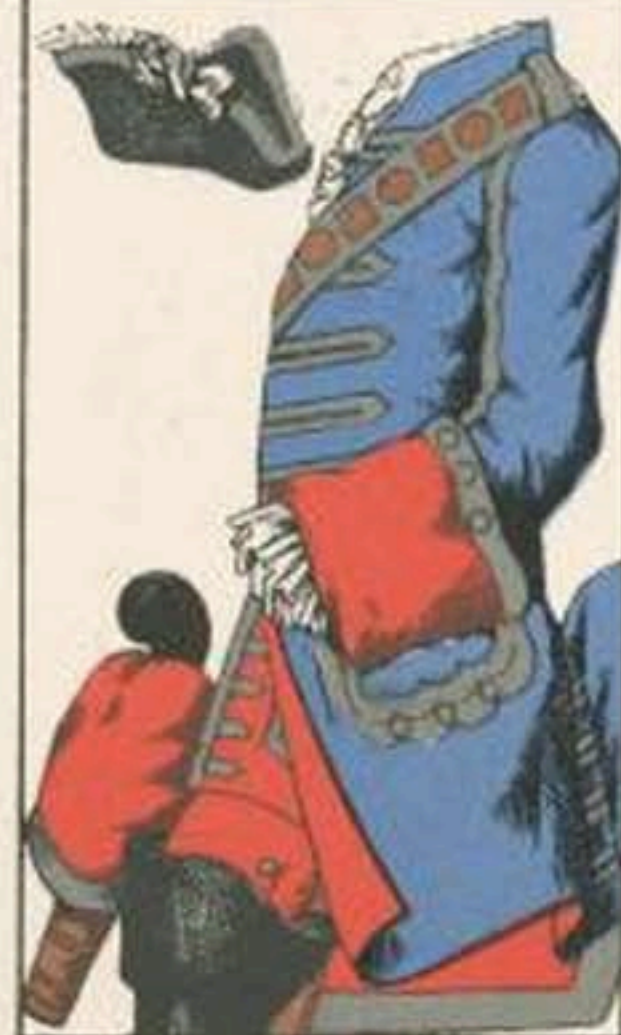



GARDES DU CORPS DU ROI.

4^{re} COMPAGNIE FRANÇAISE.

Capitaines :

- 1475. Louis de Graville.
- 1482. Jacques de Silly.
-
- 1611. Marquis de Vitry.
- 1631. Charles de Lévis-Charlus.
- 1634. Louis, comte de Charost.
- 1663. Armand de Béthune-Charost.
- 1672. Jacques de Durfort-Duras.
- 1704. Duc de Boufflers.
- 1714. Armand, duc de Charost.
- 1747. Paul, duc de Béthune.
- 1756. Duc de Lévis-Mirepoix.
- 1757. Prince de Beauvau.

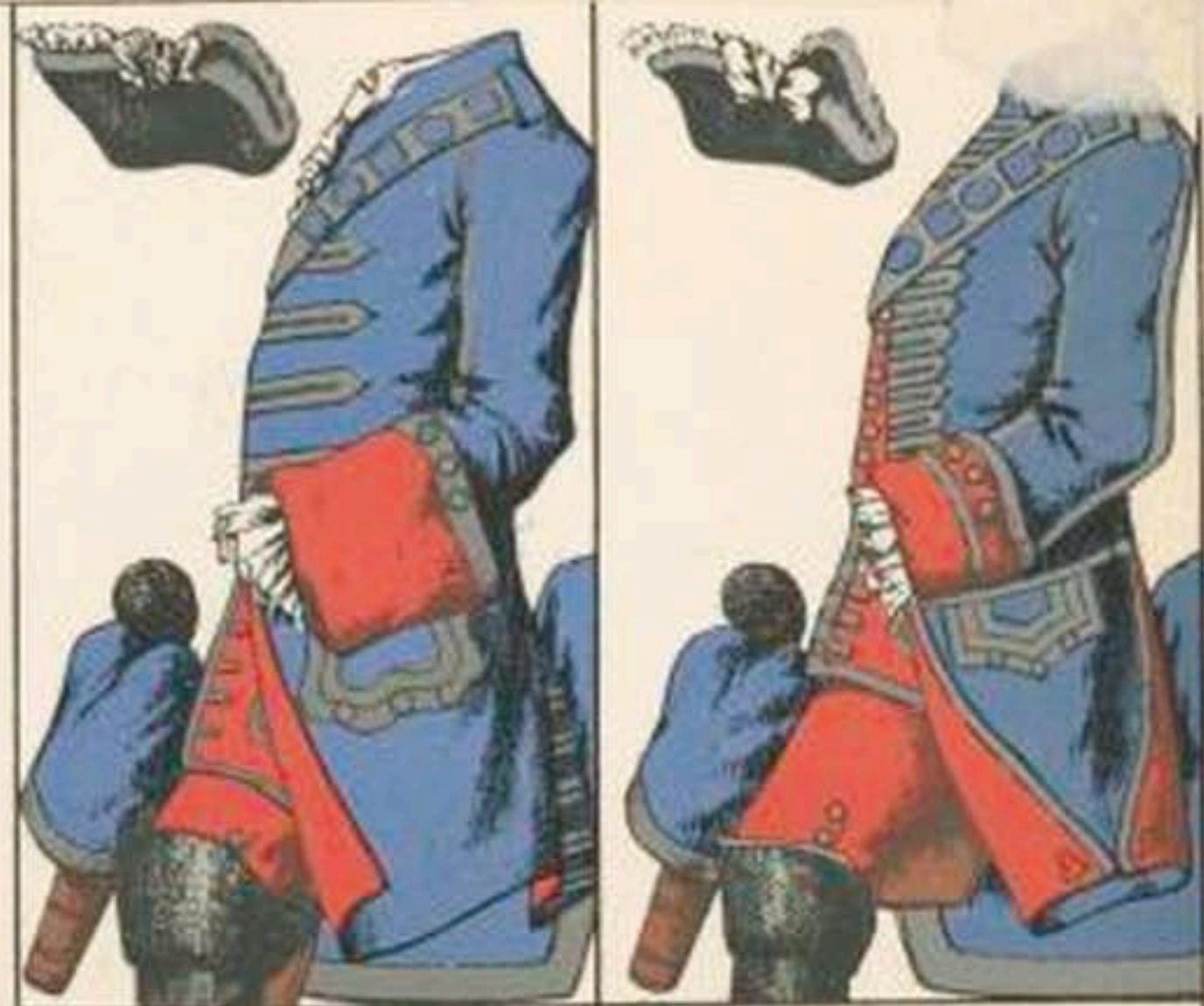

1^{er} PICARDIE.

1558.

Formé des vieilles bandes françaises.

Prévôté.

Pension.

1661. C. de La Marck.

1675. M. de Bourlemont.

1677. M. d'Harcourt.

1691. P. d'Épinay.

1702. P. de Montbazon.

1717. P. de Montauban.

1734. Ch. de Vassé.

1745. D. d'Antin.

1749. M. de Bréhan.

1761. C. de Dürfort.

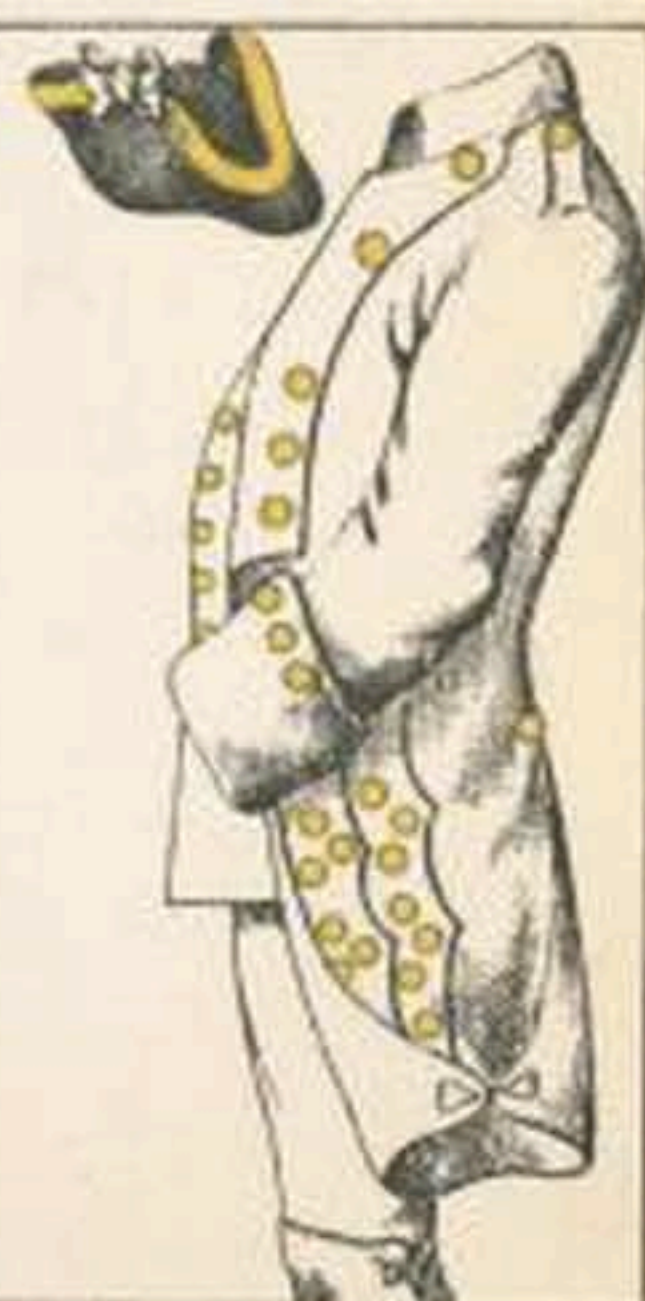

2^e CHAMPAGNE.

1558.

Formé des vieilles bandes françaises.

Prévôté.

Pension.

1661. M. d'Ambres.

1671. M. de Monimes.

1673. M. de Montgaillard.

1675. M. de Boisdauid.

1678. Ch. de Colbert.

1689. C. de Sault.

1690. M. de Blainville.

1702. M. de Seignelaye.

1712. Ch. de Tessé.

1730. D. de la Trémoille.

1741. M. de Bellefonds.

1745. C. de Froulay.

1745. C. Dessales.

1749. C. de Gisors.

1758. M. de Juigné.

1762. C. de Seignelaye.



3^e NAVARRE.

1558.

Vieux corps.

Prévôté.

- 1661. Ch. de Broulay.
- 1666. M. de Lavardin.
- 1672. M. de Carman.
- 1673. M. d'Albret.
- 1677. M. de Lavieuvville.
- 1680. M. de Souvré.
- 1683. D. de LarocheGuyon.
- 1696. C. de Colbert - Maule -
vriér.

Pension.

- 1706. M. de Pionsac.
- 1709. M. de Gassion.
- 1719. M. de Rambures.
- 1740. C. de Mortemart.
- 1745. C. de Stainville.
- 1749. D. de Boufflers.
- 1751. C. de Choiseul.
- 1753. C. du Châtelet.
- 1761. C. de Guines.



4^e PIÉMONT.

1558.

Vieux corps.

Prévôté.

Pension.

1661. M. de Chavigny.

1666. M. de La Meilleraye.

1674. M. de Maclines.

1680. M. de Rebé.

1693. C. de Lusse.

1700. P. de Tingry.

1705. P. de Bullion-Fervacques.

1711. D. de Grammont.

1717. C. de Fervacques.

1719. Colbert Maulevrier.

1740. C. de La Massaye.

1749. C. d'Esparbès de Lusan.

1761. C. de Latour du Pin.



5^e NORMANDIE.

1616.

Vieux corps.

Prévôté.

Pension.

1661. C. de Meilly.
1674. C. de Guiscard.
1691. C. de La Bourlie.
1700. P. de Robecque.
1713. C. d'Angennes.

1717. M. de La Fare.
1721. D. d'Olonne.
1735. M. de Talleyrand.
1745. C. de Périgord.
1754. Ch. d'Escars.
1761. C. de Poységur.





6° LA MARINE.

1627.

Anciennes compagnies franches.

Prévôté.

Pension.

- 1661. Mancini.
- 1667. C. de Gadagne.
- 1667. C. de Tonnay-Charente.
- 1673. C. de La Mothe.
- 1675. Mathieu.
- 1683. M. de Liancourt.
- 1694. C. de Talleyrand.

- 1702. Le Guerchois.
- 1709. Chamillard.
- 1716. M. de Middelbourg.
- 1734. D. de Mirepoix.
- 1735. M. d'Aubigné.
- 1749. C. de Belmont.
- 1761. C. d'Haussonville.

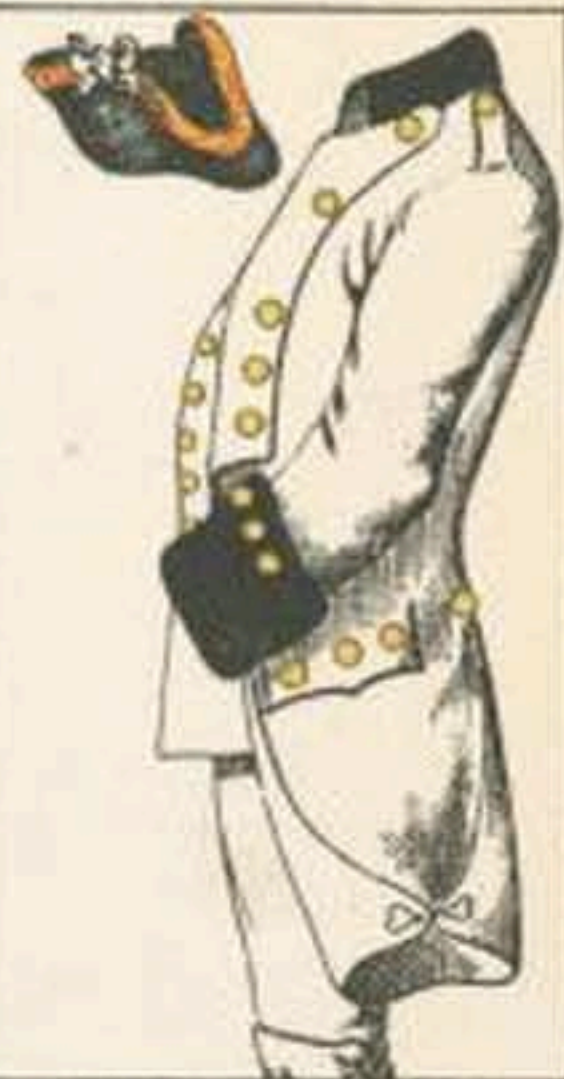

8° BOURBONNAIS.

1584.

Petit vieux corps.

Prévôté.

Pension.

1661. M. de Silly.
1663. M. de Chastelnau.
1673. M. de Rochefort.
1700. M. de Nangis.
1709. D. de Lesparre.

1727. D. de Boufflers.
1740. D. de Grammont.
1746. C. de Goas.
1747. Ch. de Valence.
1761. M. de Miran.



9^e AUVERGNE.

1606.

Petit vieux corps.

Prévôté.

Pension.

1661. M. de Janson.
1664. M. de Mouchy.
1665. M. de Saint-Aignan.
1667. M. d'Albert de Luynes.
1670. M. d'Estrées.
1680. M. de Nicolai.
1695. M. de Chavigny.
1703. M. d'Imécourt.

1708. M. d'Alba.
1716. C. de Clermont.
1734. M. de Contades.
1740. C. de Clermont-Galle-
rande.
1743. D. de Duras.
1745. C. de Chatellux.
1749. C. de Beauvoir.
1759. M. de Rochambeau.

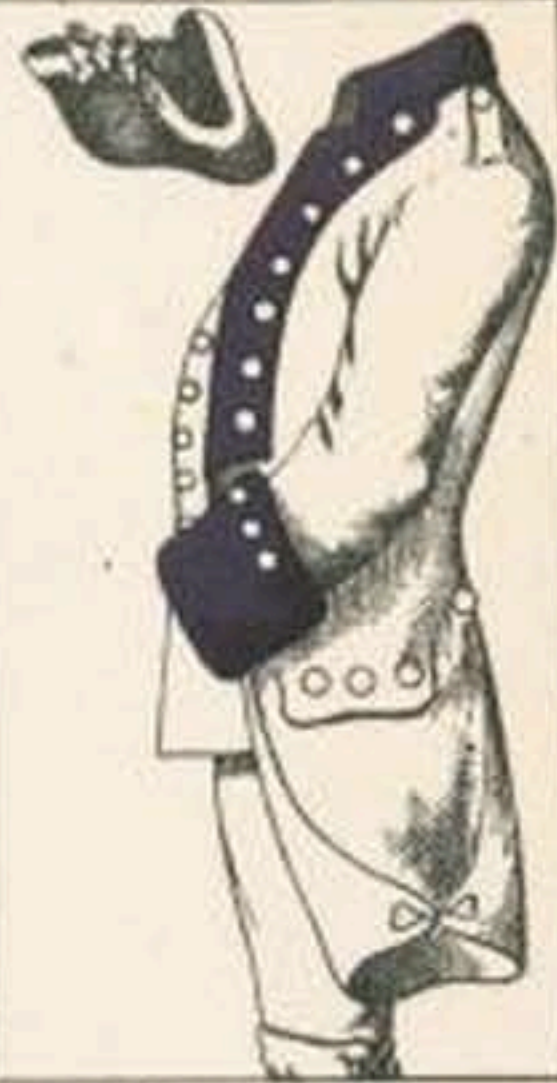

10^e RÉGIMENT.

1609.

Petit vieux corps.

Prévôté.

Pension.

(Ancien régiment de Lesdiguières.)

1661. D. de Lesdiguières.

1732. D. de Tallard.

1665. C. de Sault-Lesdiguières.

1739. P. de Monaco.

1681. D. de Lesdiguières.

1749. V. de Belzunce.

1703. M. de Tessé.

1761. C. de Rougé.

Prit le nom de **FLANDRE** en 1763.



11^e RÉGIMENT.

1610.

Petit vieux corps.

Prévôté.

Pension.

1661. M. d'Espagny.

1713. M. de Boufflers.

1669. M. de Bandeville.

1718. P. de Pons.

1674. M. de Bandeville.

1735. C. de Marsan.

1677. C. de Vaubécourt.

1743. M. de Bouzols.

1693. M. de Nettancourt.

1745. M. de Mailly.

1704. C. de Mailly.

1758. M. de Talaru.

1708. C. de Beuil.

1761. Ch. de Chatellux.

Prit le nom de **GUYENNE** en 1763.

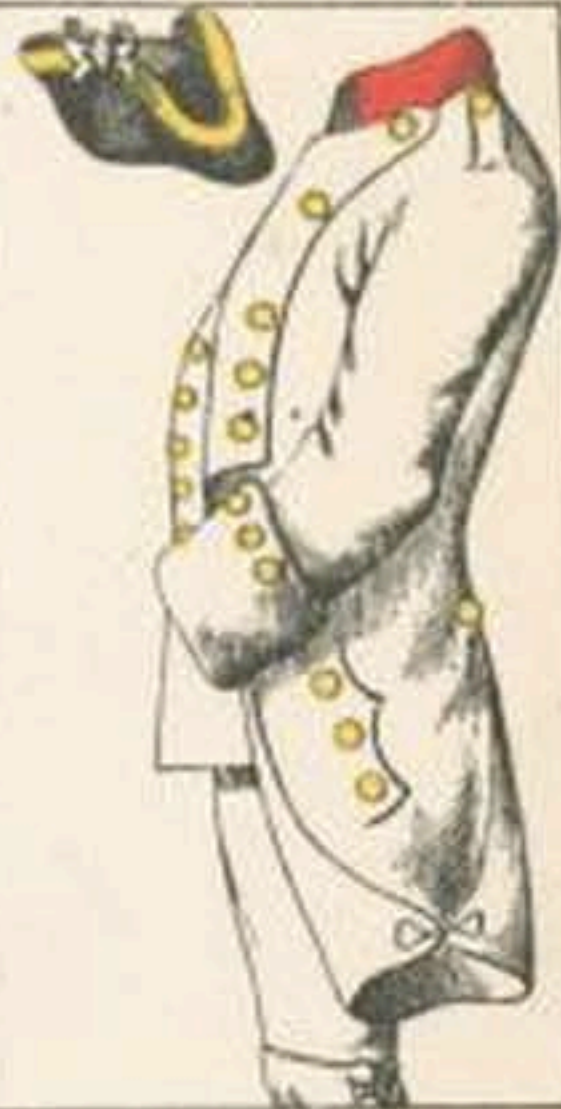



12^e DU ROI.

1665.

Prévôté.

Pension.

Colonel : le Roi.

Colonels lieutenants :

1665. M. Dangeau.
1670. Martinet.
1672. C. de Montberon.
1674. Ch. de Saint-Georges.
1678. C. de Montchevreuil.

1696. C. de Surville.
1706. C. du Barailh.
1711. M. de Nangis.
1719. M. de Pezé.
1735. D. de Biron.
1745. M. de Guerchy.

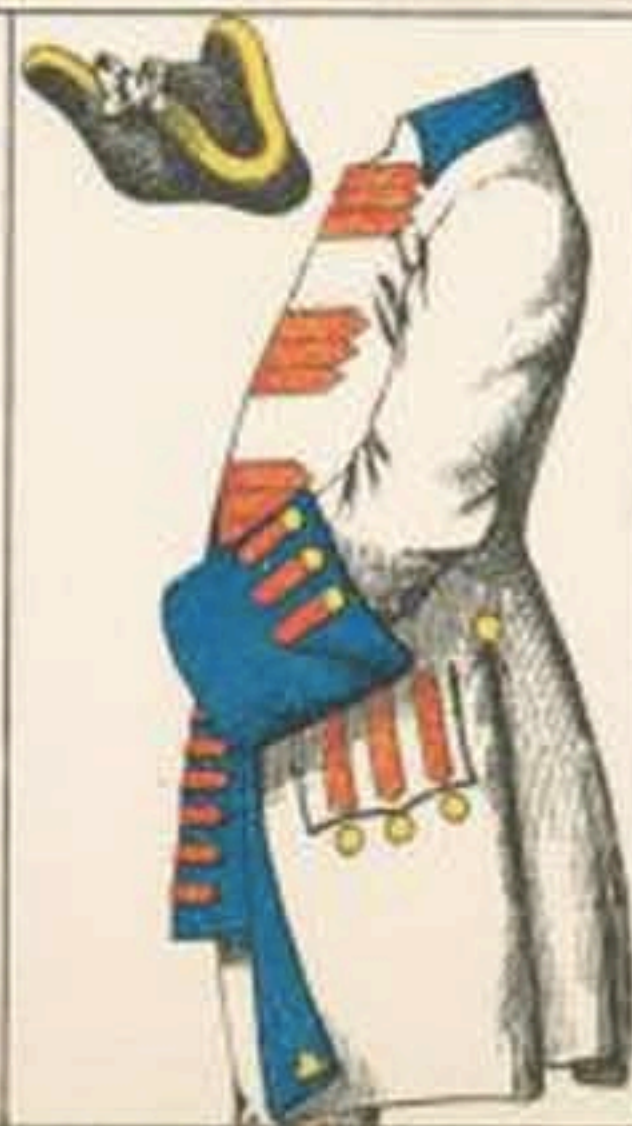



13^e ROYAL.

1615.

Prévôté.

Pension.

Colonel : le Roi.

Colonels lieutenants :

1661. D. d'Arpajon.

1680. M. de Créqui.

1693. M. de Calvo.

1703. C. d'Henonville.

1705. C. d'Aubigné.

1719. M. de Croissy.

1740. M. de Courtenvaux.

1746. M. de Puisigneu.

1759. M. du Tillet.

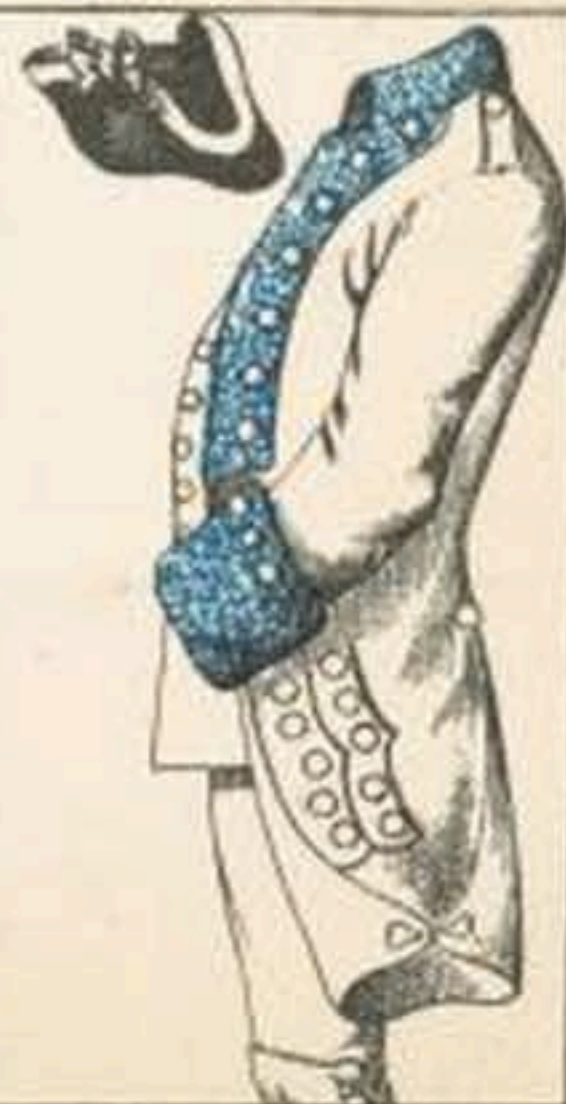
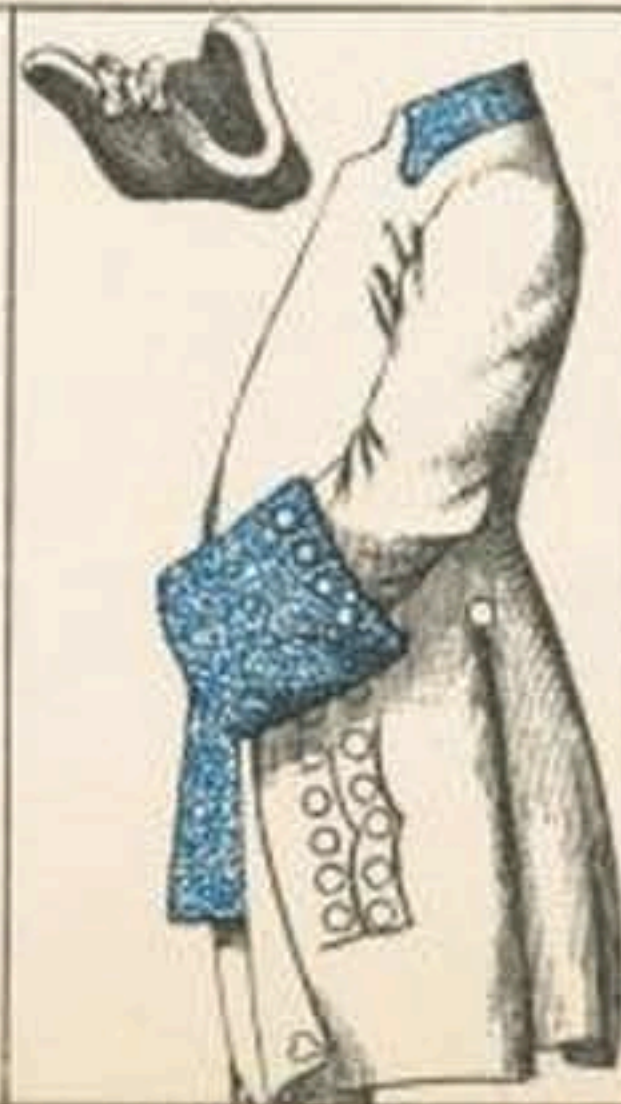

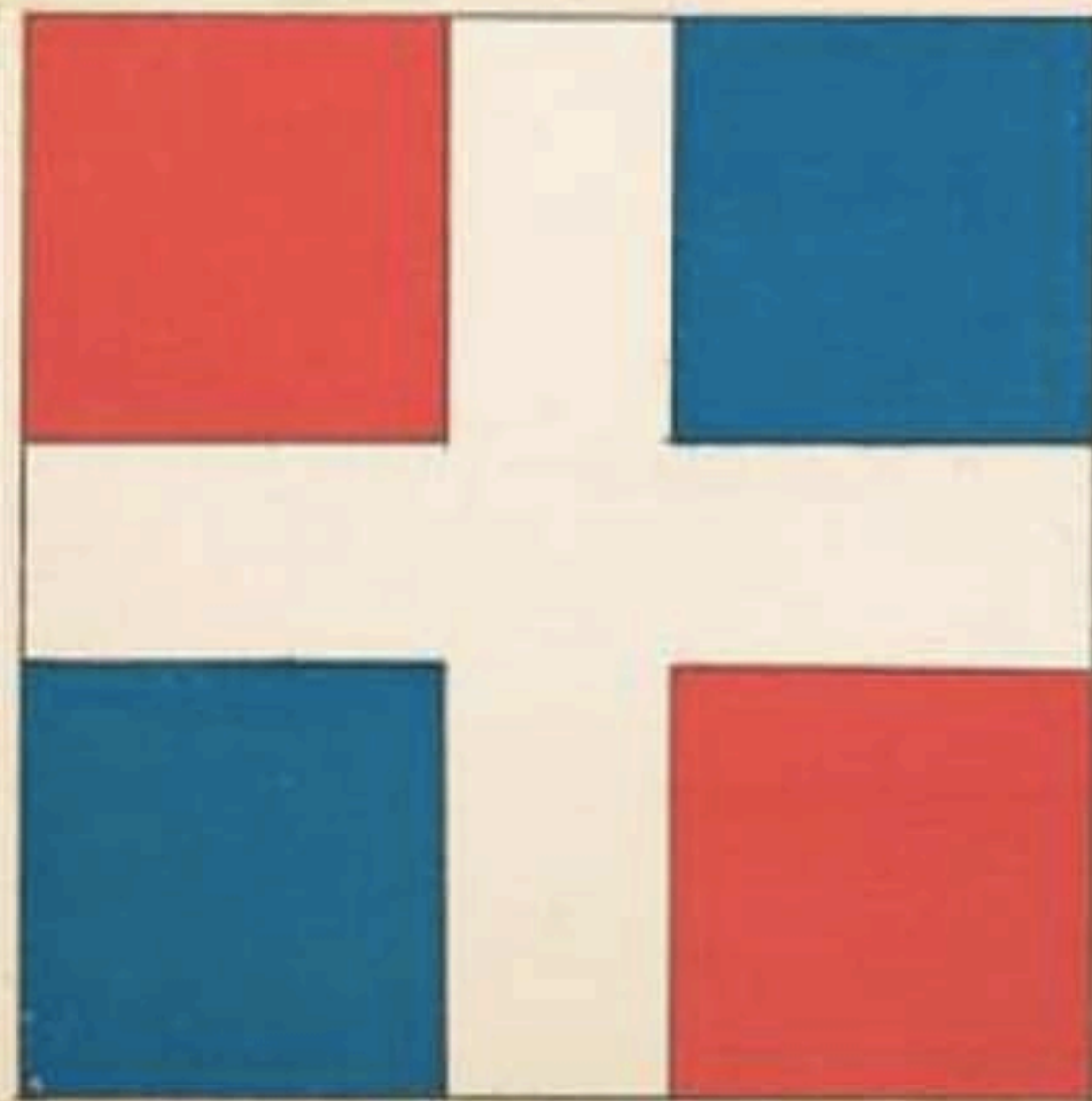

14^e POITOU.

1616.

1661. Ch. de Plessis-Praslin.

1719. M. de Fénelon.

1682. M. de Béville-Guénégaud.

1723. C. de Bonneval.

1689. C. de Mornay.

1745. C. de Revel.

1702. M. de Montal.

1757. V. de Choiseul.

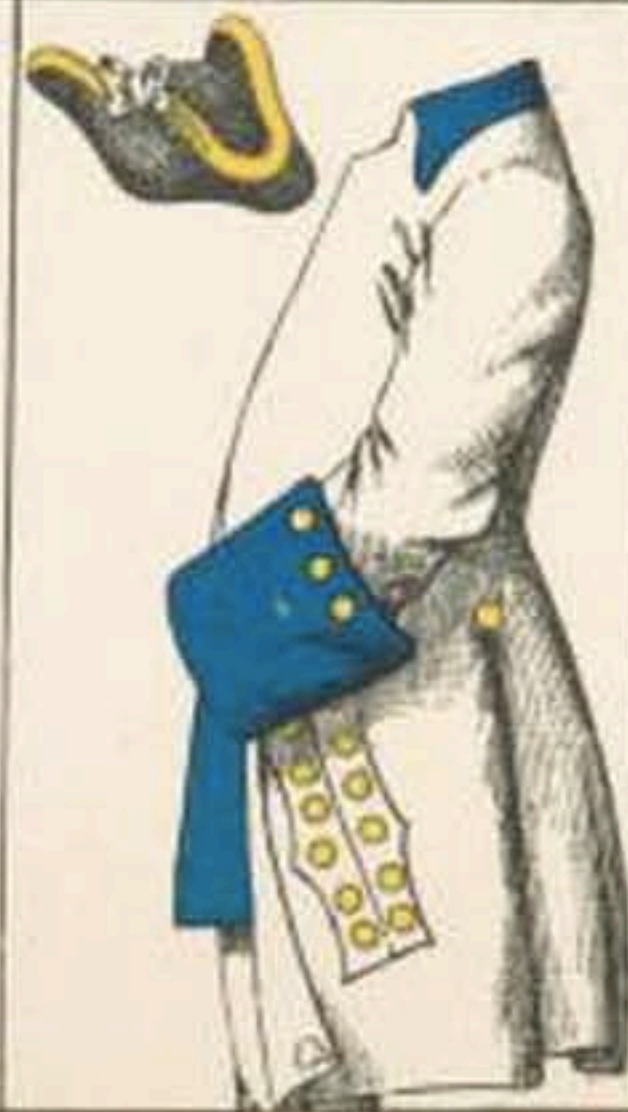

15^e LYONNAIS:

1660.

1661. D. de Villeroi.

1664. D. de Villeroi.

1683. D. de Villeroi.

1714. D. de Villeroi.

1734. M. de Scépeaux.

1745. M. de Lannion.

1749. D. de Villeroi.

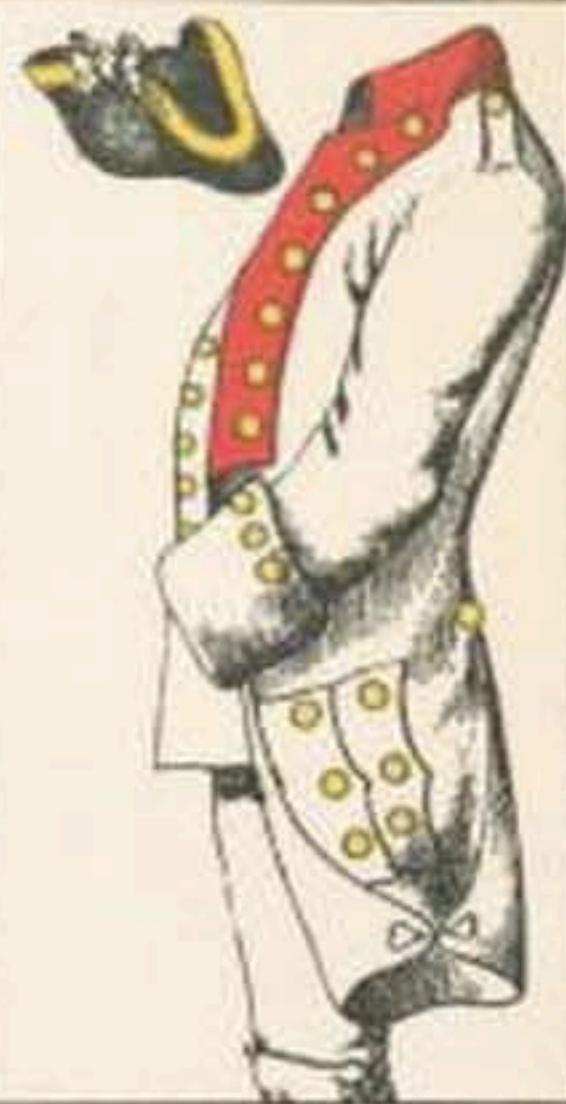

16^e DAUPHIN.

1667.

Prévôté.

Pension.

Colonel : le Dauphin.

Colonels lieutenants :

- 1661. C. de Lallier.
- 1666. C. de Linières.
- 1671. C. de Béringhem.
- 1674. M. d'Huxelles.
- 1704. M. de Mortemart.

- 1710. M. de Chatte.
- 1734. C. de Maillebois.
- 1744. C. de Meeuze.
- 1746. P. de Montmorency.
- 1748. C. de Grammont.
- 1755. M. de Boufflers.

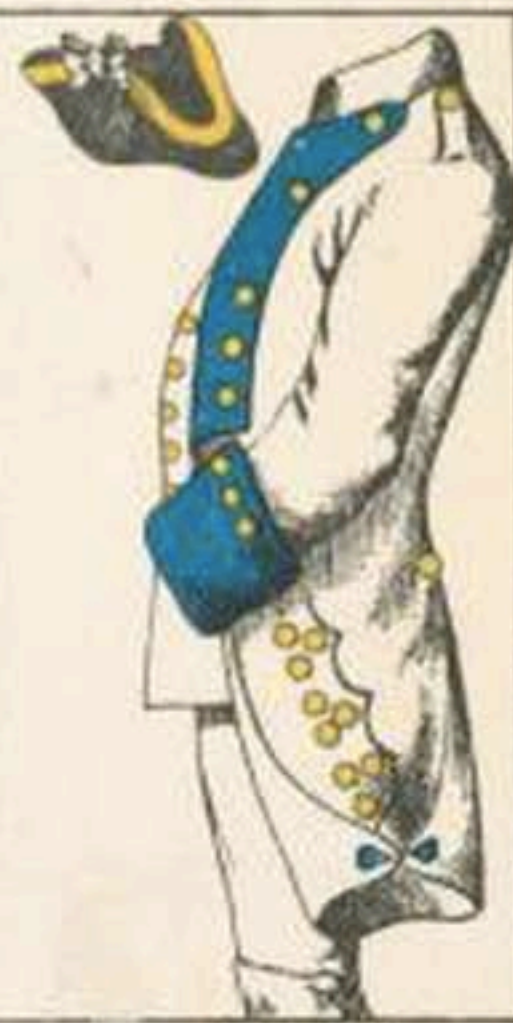
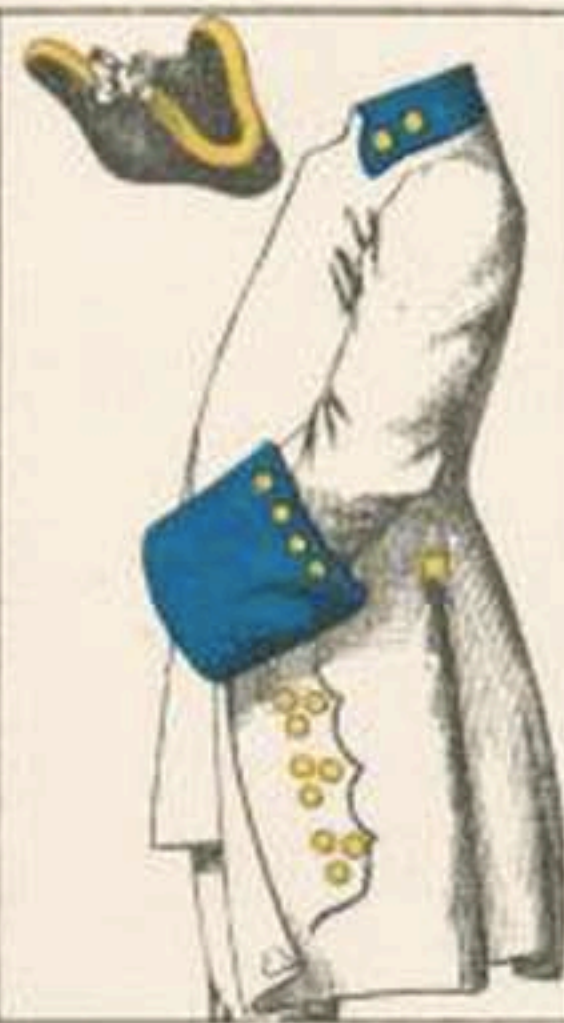

17^e RÉGIMENT.

1610.

1661. D. de Montausier.

1665. D. de Crussol.

1687. D. de Crussol.

1693. D. d'Uzès.

1702. D. d'Antin.

1712. M. de la Gervaisais.

1734. D. d'Épernon.

1743. D. d'Antin.

1745. V. de Montboissier.

1751. M. de Joyeuse.

1755. M. de Vaubécourt.

1762. C. de Jumilhac.

Prit le nom d'AUNIS en 1763.



18° TOURAINNE.

1625.

1661. Chamblay.

1667. Do de Montaigu.

1674. M. de la Frezelière.

1677. M. de la Frezelière.

1680. M. d'Usson.

1691. M. de Courchamp.

1703. M. de Maillebois.

1718. D. de Montmorency.

1738. P. de Tingry.

1744. D. d'Olonne.

1749. D. de Montmorency.

1760. G. de Montmorency.

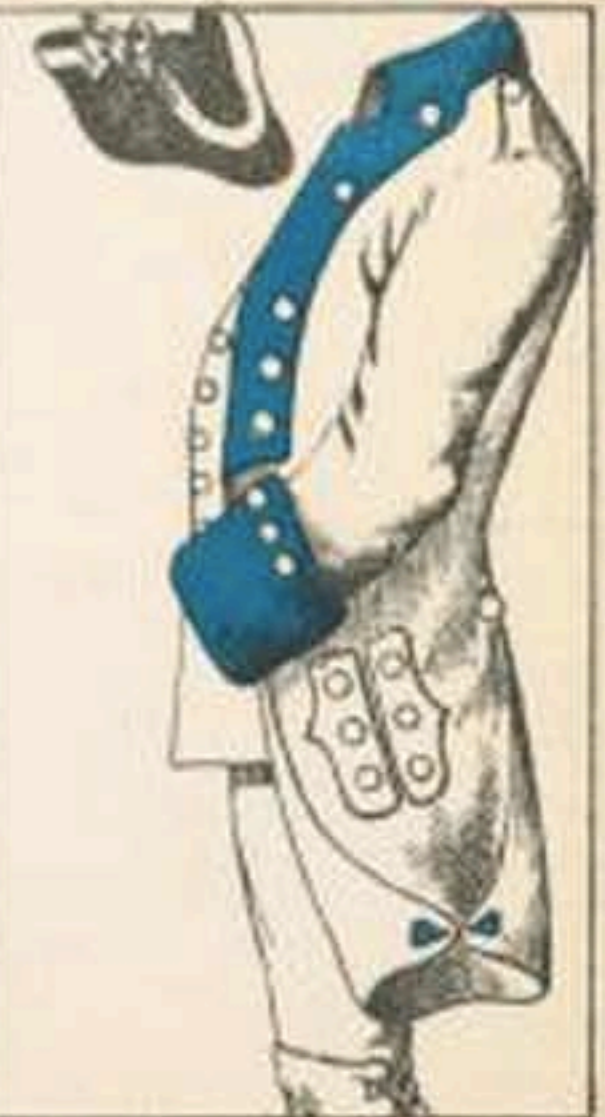



19^e ANJOU, PUIS AQUITAINE. 1604.

Prévôté.

Pension.

Colonel : le Roi.

Colonels lieutenants :

1661. Duras Montgomery.

1710. C. de Tonnerre.

1665. Duras Rosan.

1727. M. d'Armentières.

1674. C. de Saint-Géran.

1743. C. de Rochechouart.

1681. C. d'Hautefort.

1745. C. de Rochechouart.

1683. C. de Colbert-Maulevrier.

1761. V. de Broglie.

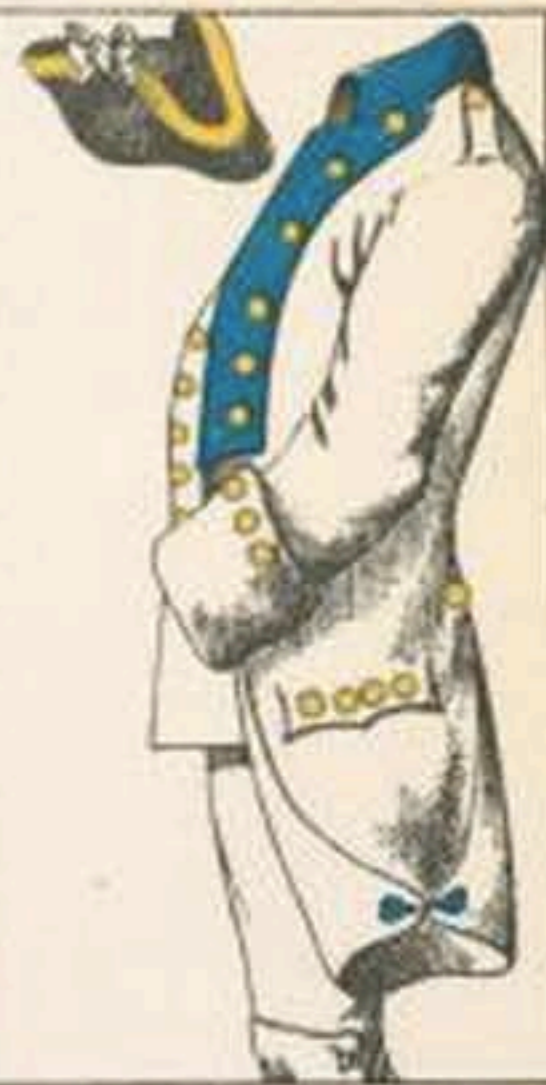

20^e RÉGIMENT.

1604.

Prévôté.

1661. Maréchal de Turenne.

1675. Duc du Maine.

1736. Comte d'Eu.

Prit le nom d'EU en 1763.

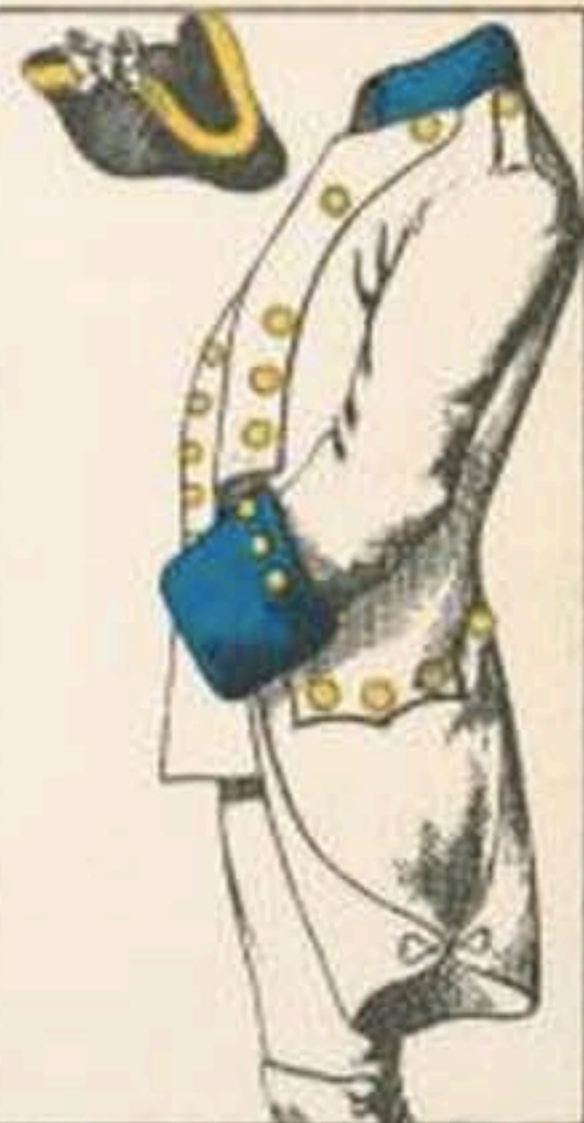

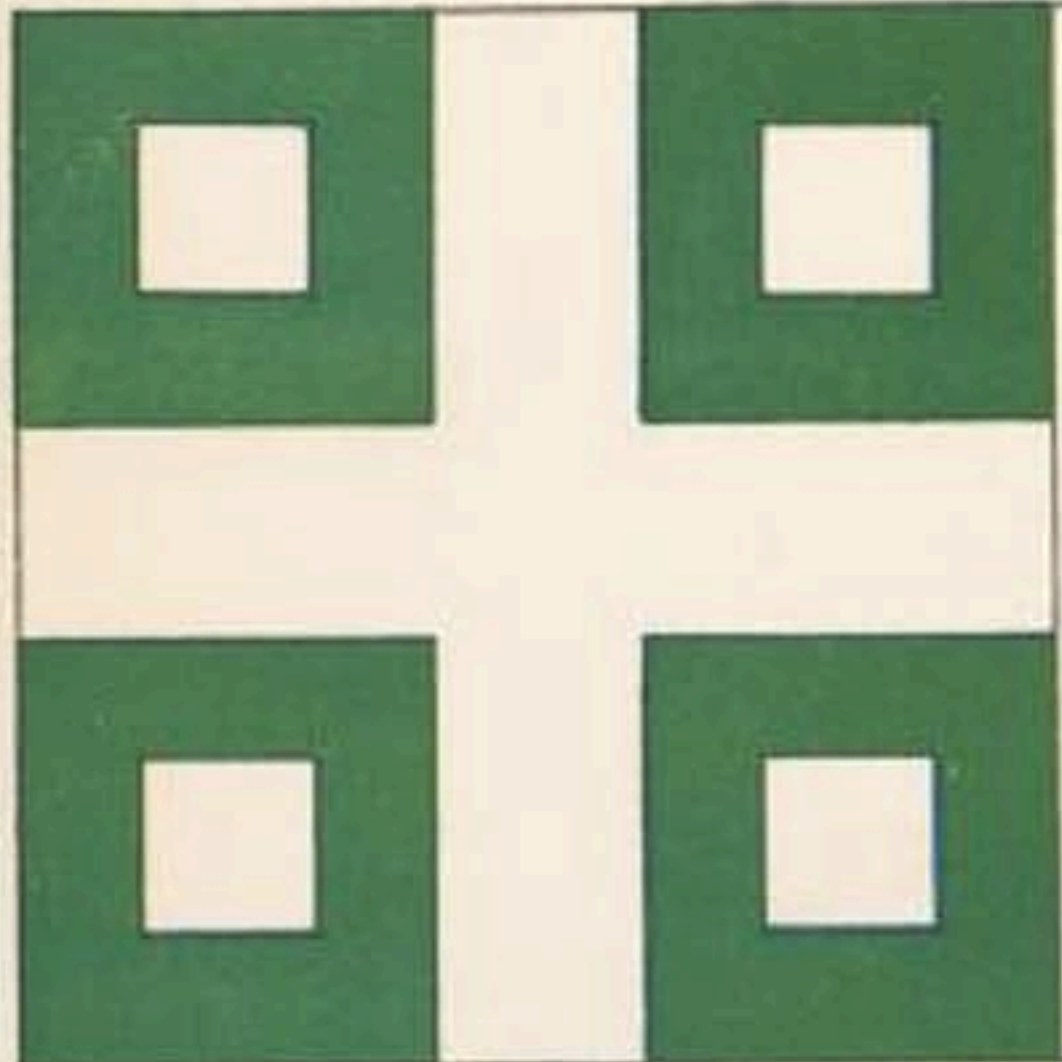

21^e REGIMENT.

1596.

Ancien régiment étranger.

- 1661. C. de Dampierre.
- 1669. C. de Dampierre.
- 1689. M. de Chappes.
- 1702. D. de Charrost.

- 1709. D. de Charrost.
- 1712. C. de Saillans.
- 1734. D. de Noailles.
- 1744. M. de Custine.
- 1749. M. de Saint-Chamond.

Prit le nom de **DAUPHINÉ** en 1763.

