

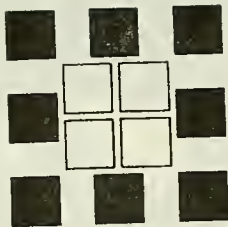

REFERENCE

390
MACKINTOSH
LIBRARY



Glasgow School of Art Library

Book Number	811
Subject Number	746.9.03
Author/Heading	CENTRAL

CENTRAL EUROPE COSTUMES.

GLASGOW SCHOOL OF ART LIBRARY



018 150

REFERENCE





*Zürchersee,
d'après le croquis de M. Kuhn*

Lith. de Engelmann

SUISSE

Jeux et Usages.

*Par F. Favre,
Cont. de Schwyzer.*



Zürcher,
d'après le croquis de M. Kuhn

Trib. de Engadina.

SUISSE

Jeux et Usages.

Saoune?

(Canton de Schwyz).



à Paris
chez
M. Adolphe
Bachevalier
rue de la Harpe, n. 101.

Costumes modernes.

Canton de Berne

SWISSE



L. J. M. M. M.
Dessiné & gravé par M. F. B.

Table de M. F. B.

LES COSTUMES modernes
Canton de Lucerne.



L'éditeur
s'appuie le dessin de M. F. B.

Ann. de Neuchâtel

SUISSE — Costumes modernes,
Canton du Valais



SWISSIE. Canton de Schwyz

Une Femme de la ville.



RUSSIE. Canton Unterwald.

Jeune fille de la vallée de Simmen



SUISSE. Canton de Berne.

Costume de femmes de la ville.



SUISSE. Canton d'Uri.
Femme d'Uri. Nouvelle d'Uri.

Lith. de C. Engelmann

P. 1825.



SUISSE. Canton d'Untervald
à Stuz.

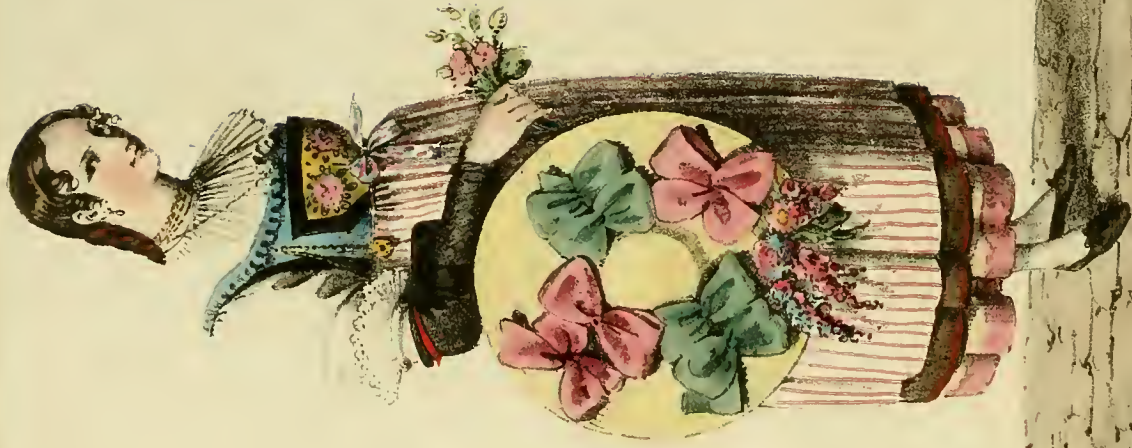

SUISSE. Canton de Lucerne.

La belle Bouchonnière de Lucerne.



SUISSE. Canton de Lucerne.

Seyon d'Entbuch.



SUISSE. Canton de Fribourg.

Le Berger des Alpes.



STUISSE. Canton de Berne

Ladies

GRAND DUCHÉ DE TOSCANNE.



*Villaggio Sabuggero
del territorio di Firenze.*

*Contadino al lavoro
del territorio di Firenze.*

GRAND DUCHÉ DE TOSCANE. 8



Libreria di Firenze, presso il Palazzo Reale, N. 10. Compagnoni, che lavora in
Libreria di Firenze, N. 10. Compagnoni, che lavora in

Libreria di Firenze, N. 10.

GRAND DUCHÉ DE TOSCANE. 8



Levillé 1878

R. Pignoni del.

L. de V. del.

Villaggio de la montagna
di Pistoia

N:II

Contadino della montagna
di Pistoia.

GRAND DUCHÉ DE TOSCANNE.

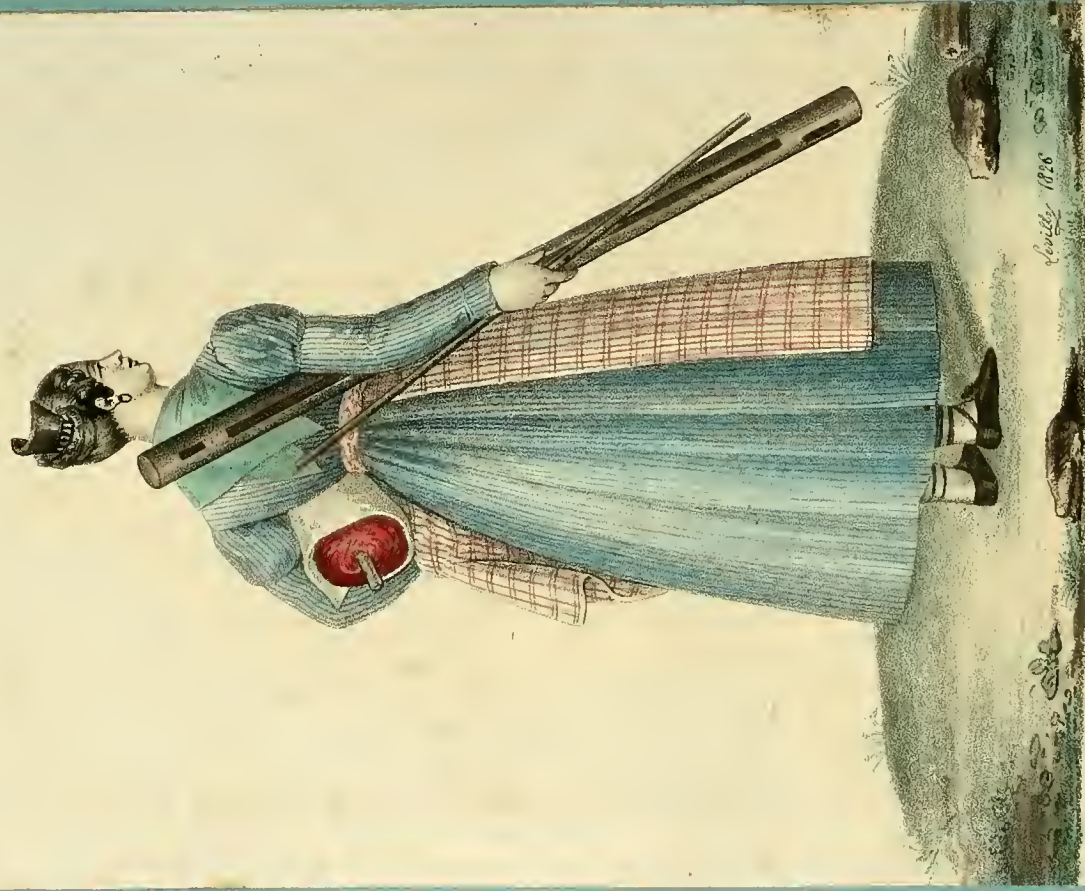

Pe. Bonanni del. et

Lith. de Neapeliter

Scizler 1826

Scizler 6

Jeune Camaldulésienne.
Assistante des sœurs de
sainte a Florence.

N. 14. Jeune Camaldulésienne
Assistante des sœurs de
sainte a Florence.

GRAND DUCHÉ DE TOSCANÉ.

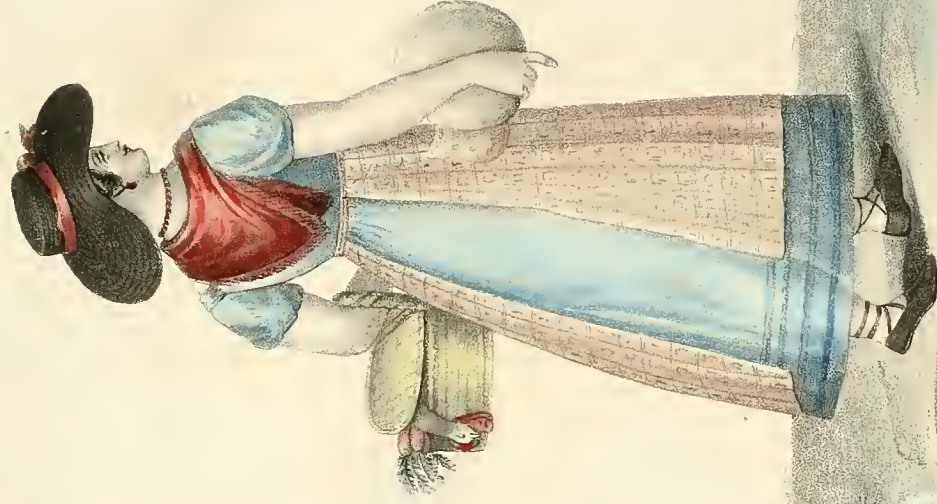

De Rousseau del.

Paris chez Sirey.

Quai N° 23.

chez Lottin.

Jean fille aînée
de Florence

N° 16

Galerie de service
à Florence.

GRAND DUCHÉ DE TOSCANÉ.



L'ouvrière des environs
de Florence.

Pl. 17

L'ouvrière de l'atelier des
contorni di Firenze.

GRAND DUCHÉ DE TOSCANÉ.



Spindel 1826

Levilly del.

1826. Scipione

Villagers des environs de
Firenze allant au marché.

N: 13

Contadino da costume di
Firenze che va al mercato.

GRAND DUCHE DE TOSCANE.



Leally del

Leally del

Villages de la montagne
de Pistre.

N. 19

Contadina della montagna
di Pistoja.

GRAND DUCHÉ DE TOSCANE.

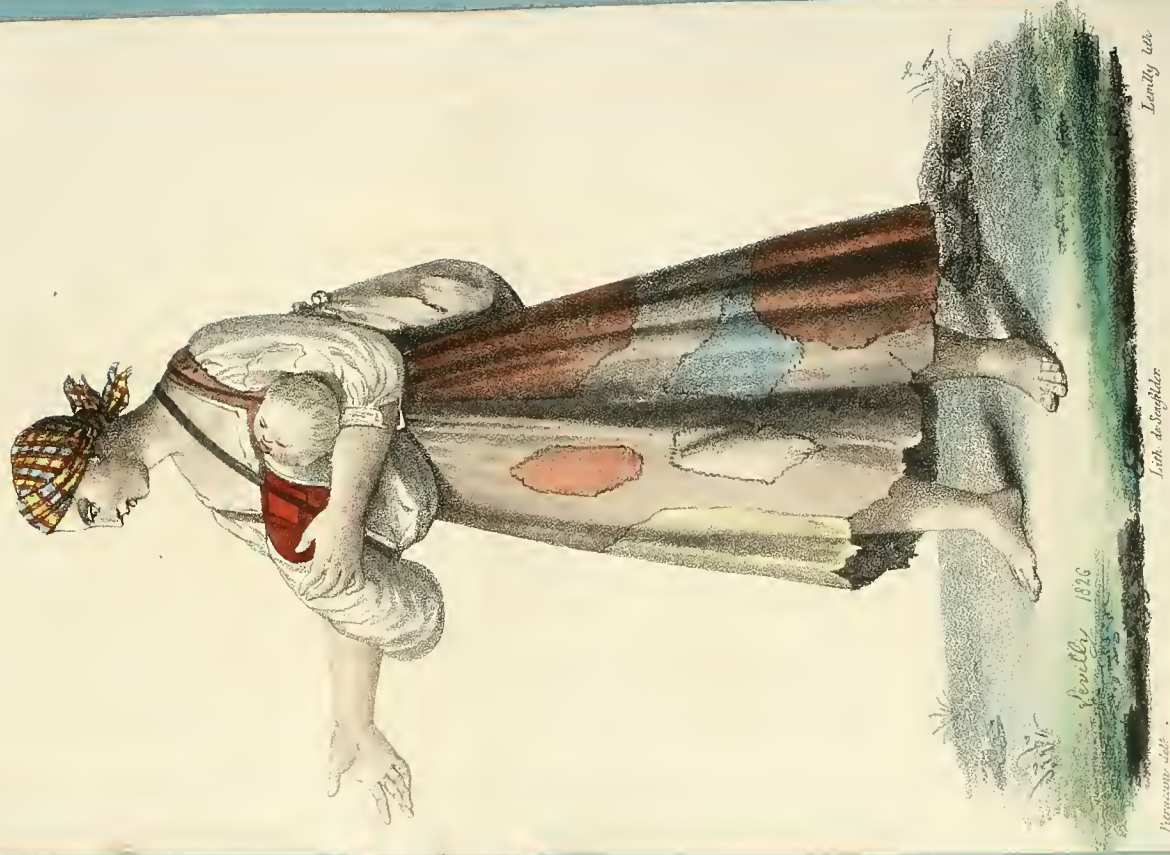

London 1826

Lith. de Sogliano

London del.

Scuola di montagna.

N: 20

Scuola italiana di montagna.

GRAND DUCHÉ DE TOSCANÉ.

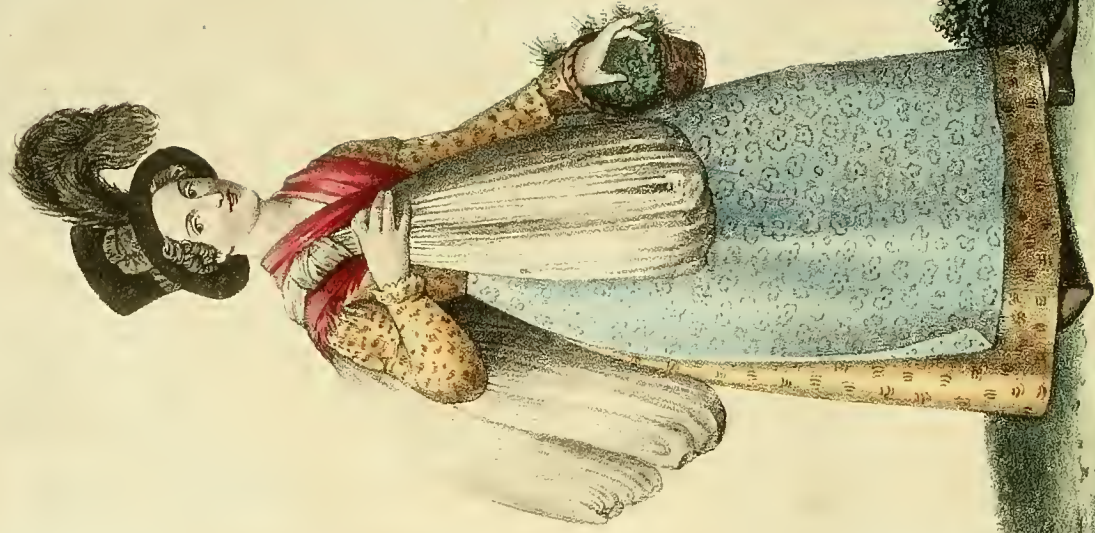

Levelli, 1825

Benvenuti del

Benvenuti del

Levelli, 1825

Campagna de Casarade
de tutti a Campi.

N.º 21

Campagna de Casarade
de tutti a Campi.

GRAND DUCHÉ DE TOSCANE.

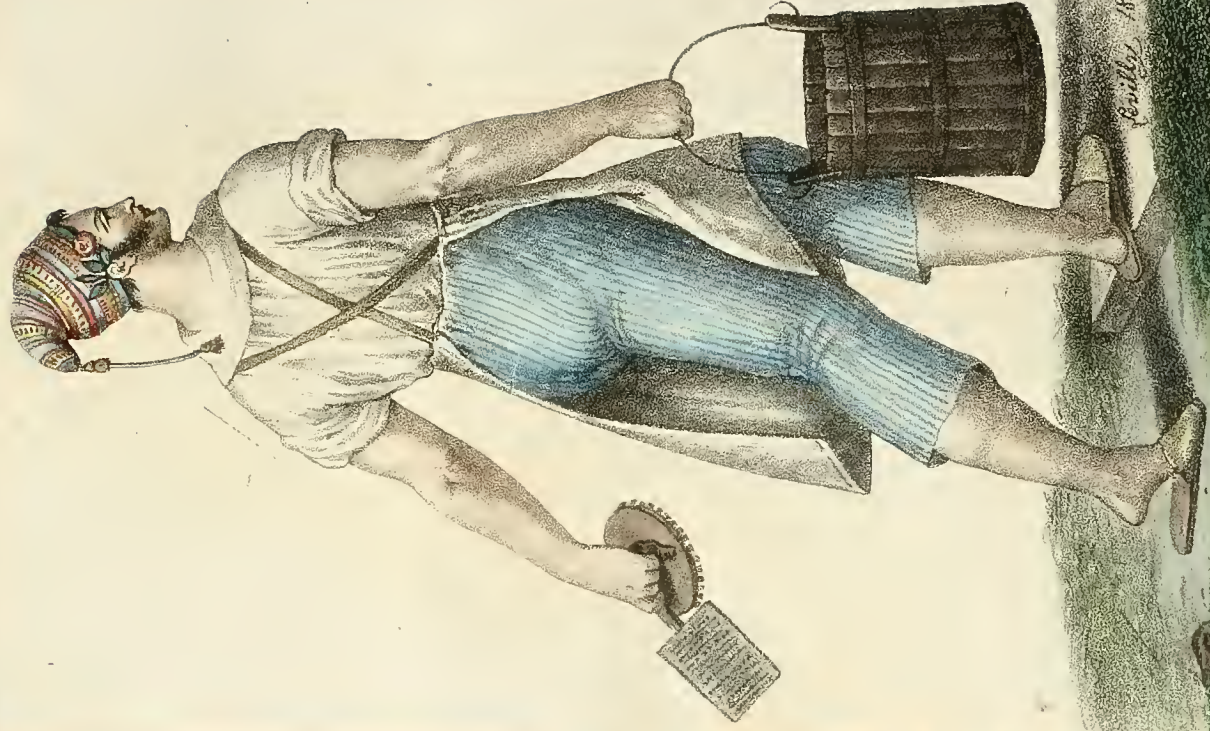

Capou d'essai à Florence.

N: 25

Stalliere di veduta di Firenze

GRAND DOGÈNE DE TOSCANE. 7



1788

1788

1788

Agent pour les Termes
au Marche des evasions
de Florence

N° 25.

Agente di pedani (Fattore)
al Mercato nei contorni
di Firenze

GRAND DUCHE DE TOSCANNE

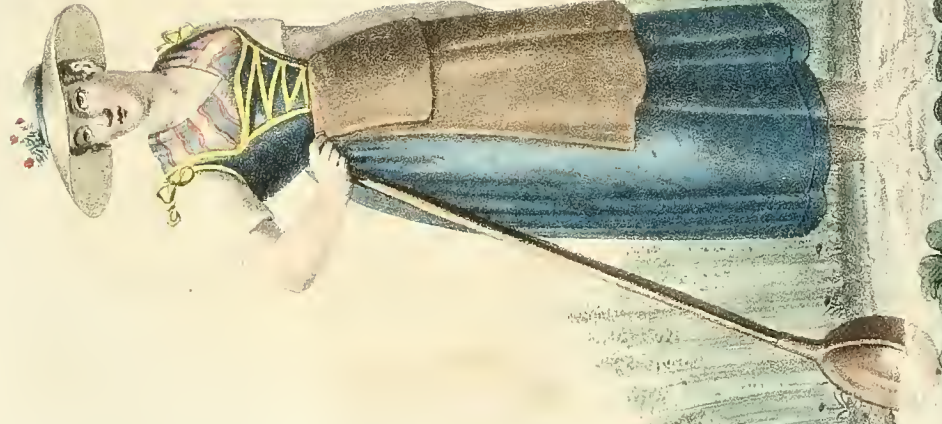

L. de la Roche

L. de la Roche

L. de la Roche

*Sardiniere des environs
de Florence, arrivant au
herbage.*

*Ortolana des environs
de Florence, en l'empilage
dell'erbaggio.*

N. 26

GRAND DUCHE DE TOSCANE.



Trevilly del.

Lelli de' Corsini

Grilli del.

Stabrover de Firenze
nelle sue faccende scritte.

Stabrover de Firenze
facendo l'avviso da suoi.

N.º 27.

GRAND DUCHE DE TOSCANE 8



Rev. no. 141

1811 e. Gio. 10.

1811 e. Gio. 10.

Villagese Sordani
des environs de Goren
Mont au Marche

N.º 28.

Contadini Etolena
des Contorne di Siena
des vi al Marche

GRAND DÉCÈS DE L'ESGANCE.

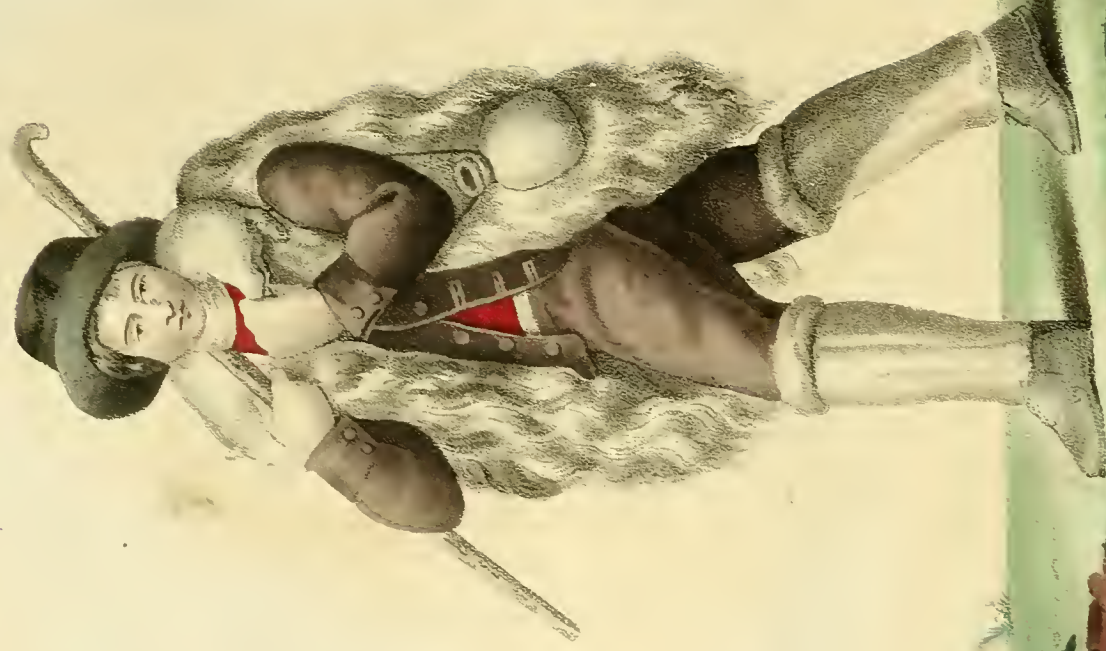

Lith. de Paganini

Healthy

Berges, Marinier
en voyage.

N^o 29

Perrys, Marinier
en voyage.

GRAND DUCHIE DE TOSCANE.

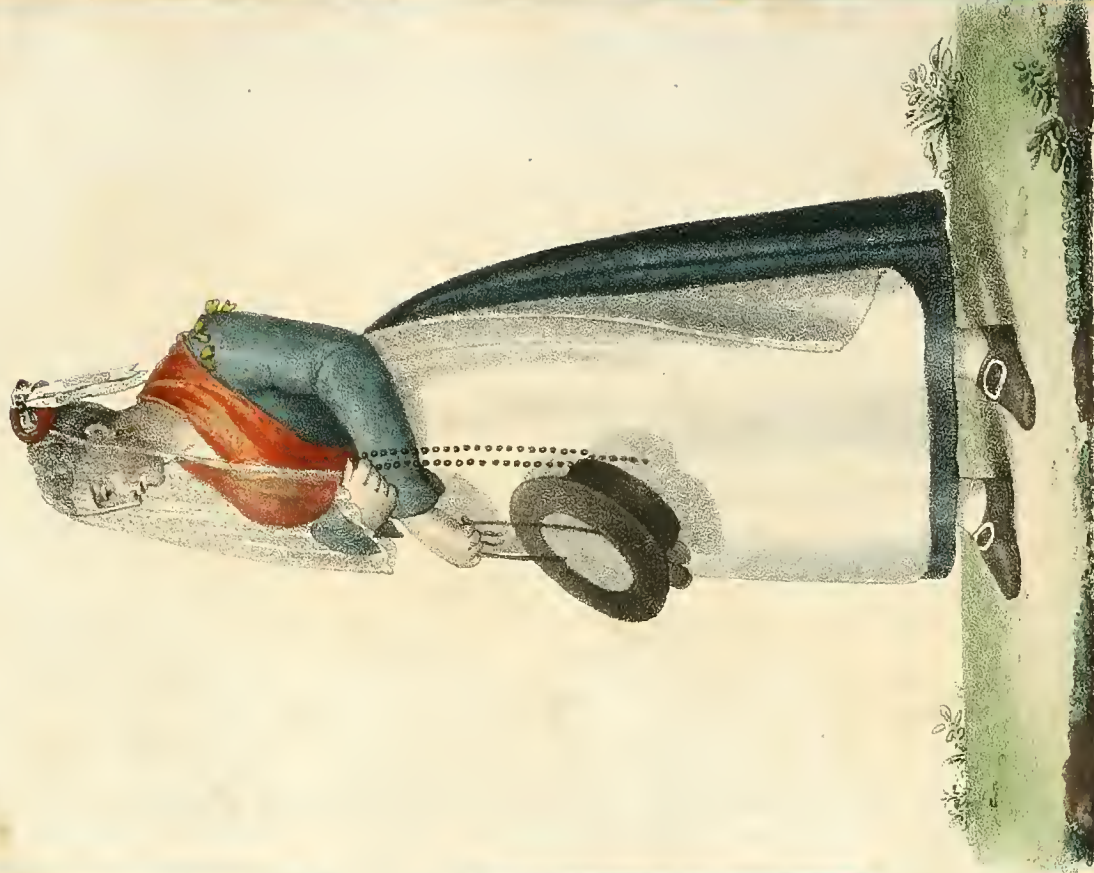

Per Firenze. del.

Lith. in Roma

Levilly L.

*Fielle villeggiere de Pericola
Vallant à l'Église.*

*N.º 30.†
Vieha Contadina di Pericola
che va al Tempio.*

GRAND DUCHE DE TOSCANIE.



Pompanini del.
(Libreria Renou, Rue d'Angouleme, n. 30.)
Lovell del.

Circular des environs
de Florence.

N.º 31

Mercato dei Centoni
di Firenze.



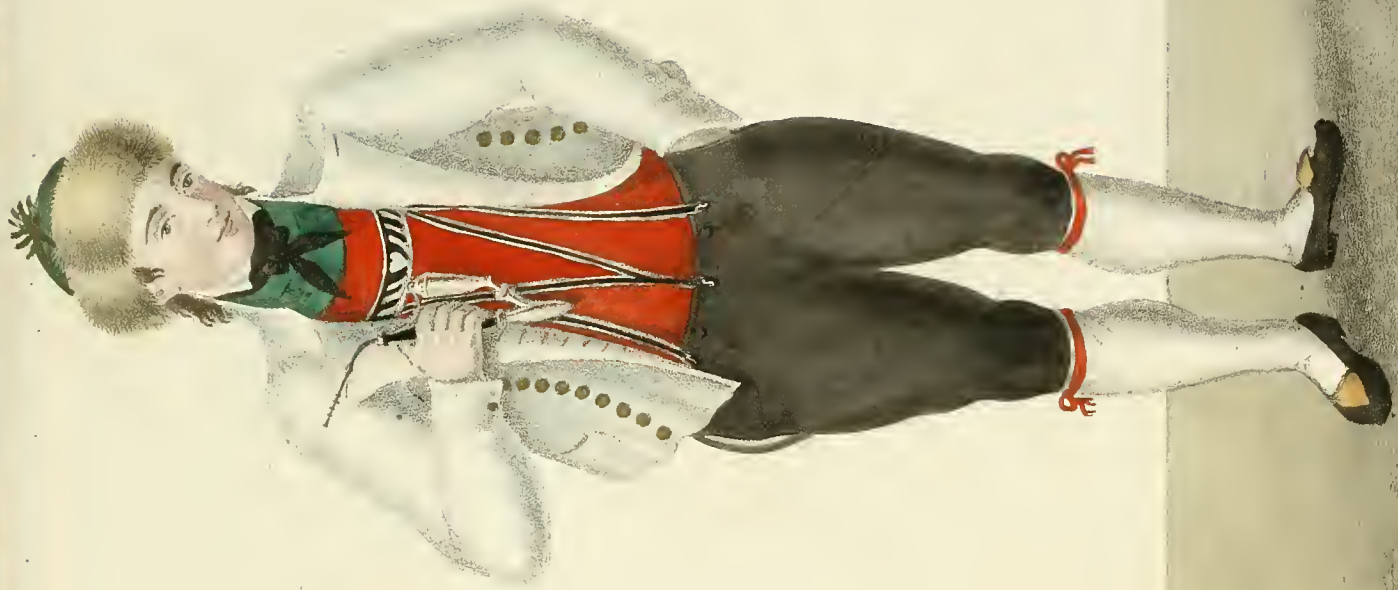

Lith. de. H. F. Hochet à Strasbourg

Encre de del

Françoise Paypan de Wühl (Vide) près Strasbourg.



Jacob del.

Godwin sculp.

Jeune Femme du Canton d'Argovie, dans le canton de Baden

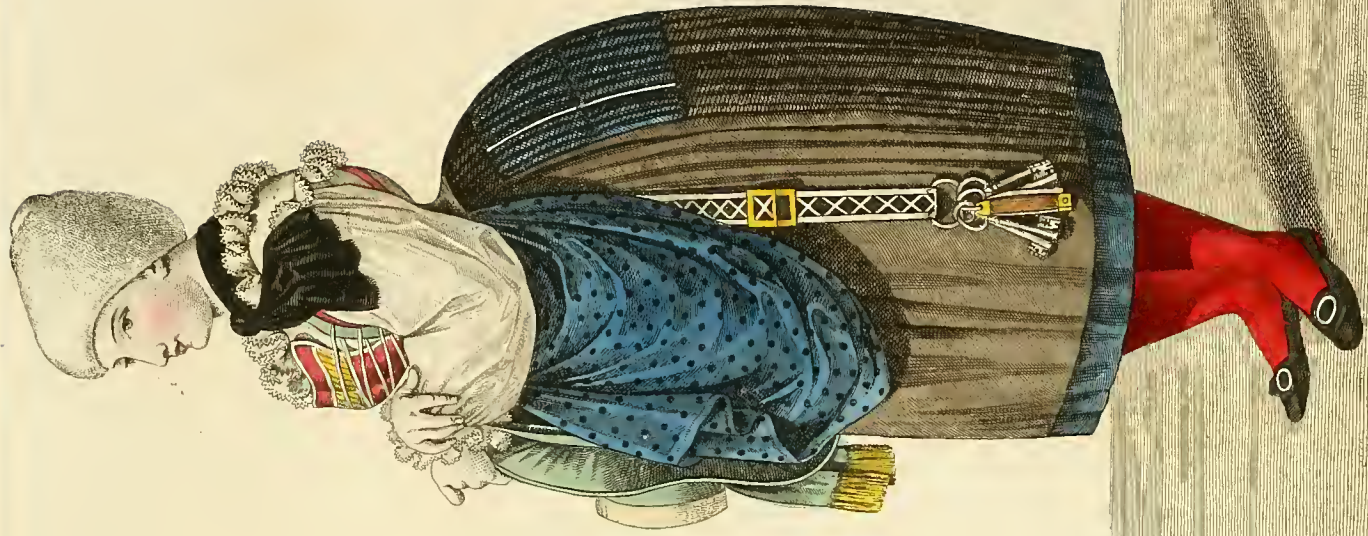

Femme de Norwége, dans le Nord

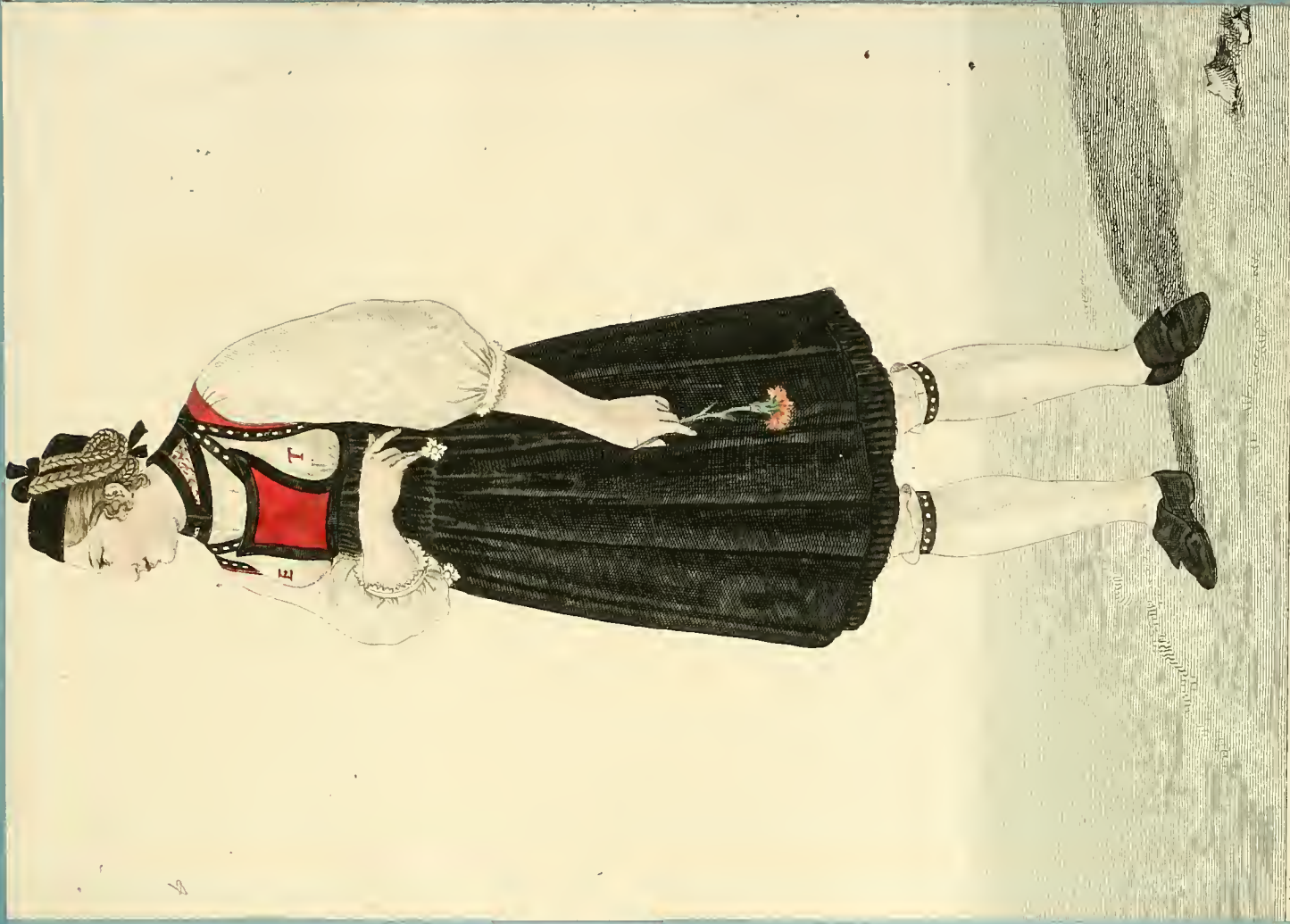

gouise. 24

Jeune Fille du Guggisberg, dans le Canton de Berne.



Jeune fille de la Vallée d'Aoste, dans le Cuyrol



Jeune Dame de la Nord-hollande



jeune

jeune, Fille de la Côte occidentale de la France

de la



Spécimen

1846

Jeune Fille de la Vallée de Puyflour, dans le Cayrol



Ambrapisto Guibe

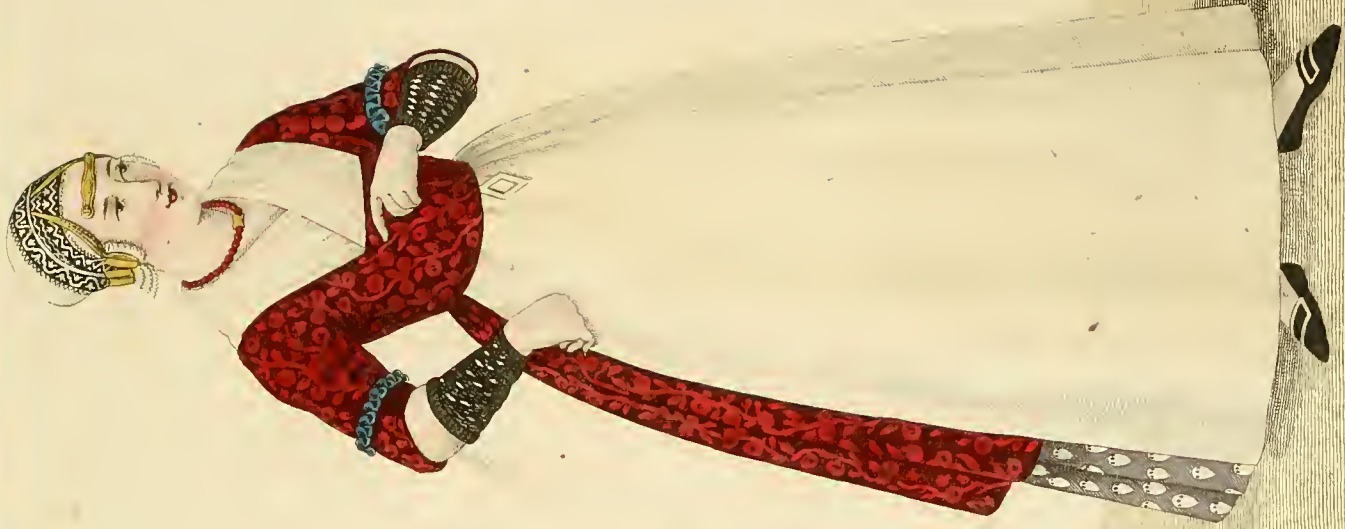

Jeune Dame de la Verd'holle



Jeune fille du Canton de Schwytz, en Suisse



gouise

Jeune Demoiselle de la Cour de Hollande

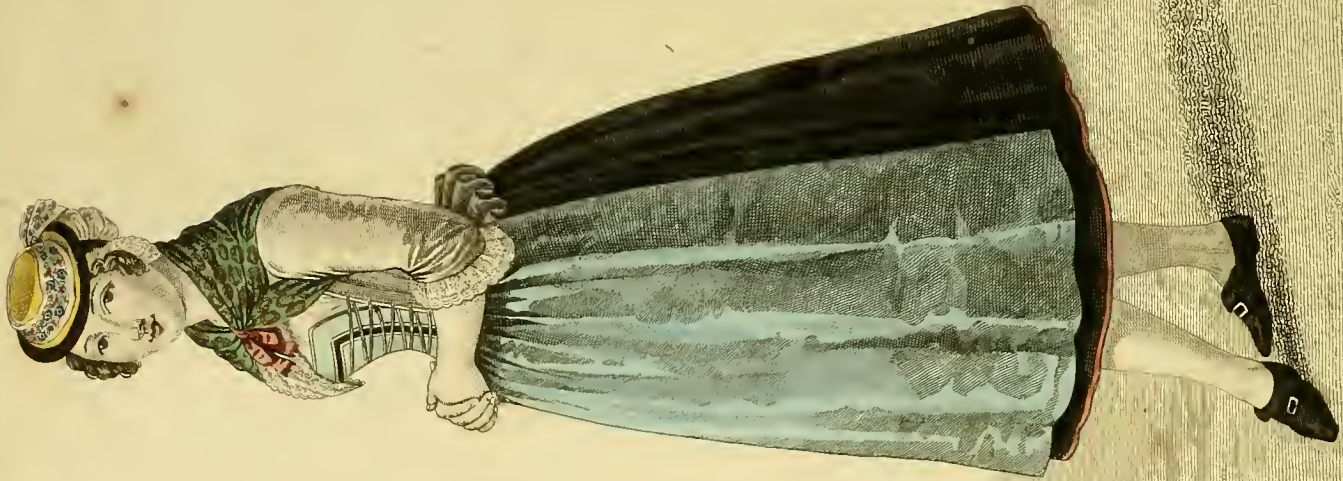

Jeune fille du Palais

